



HISTÓRICO DE REVISÕES					
	06/06/2018				
	10/08/18	Emissão inicial	LT		
REV.	DATA	NATUREZA DA REVISÃO	ELAB.	VERIF.	APROV.
					
EMPREENHIMENTO:			Nº CONTRATO:		
COMPLEXO EÓLICO UMBURANAS			121		
TIPO DE DOCUMENTO:					
Relatório parcial de medição					
TÍTULO: UM00-M-I-RE-ZT-ME-ARQ-008-0A					
PROGRAMA DE GESTÃO DO PATRIMÔNIO ARQUEOLÓGICO – COMPLEXO EÓLICO UMBURANAS					
ELABORADO:		VERIFICADO:	APROVADO:		RESPONSÁVEL TÉCNICO – CREA Nº:
LT					
NÚMERO DOCUMENTO CONTRATADO:		NÚMERO DOCUMENTO CLIENTE:		REVISÃO:	
NÚMERO DOCUMENTO FABRICANTE:		DATA DA PRIMEIRA EMISSÃO:		FOLHA:	
		10/08/2018		1/105	

SUMÁRIO

ASPECTOS GERENCIAIS	3
1. Apresentação.....	3
2. Objetivos	3
3. Equipe Técnica	4
4. Descrição das Atividades	5
5. Cronograma	5
5.1. Realizado	5
5.2. Previsto.....	5
ASPECTOS técnicos	6
6. Objetivos do programa	6
7. Aspectos metodológicos	6
7.1. Atividades de Campo.....	6
7.2. Atividades de Gabinete.....	7
8. Resultados e discussão.....	7
9. Considerações.....	14
10. Anexos.....	15

ASPECTOS GERENCIAIS

1. APRESENTAÇÃO

O presente documento apresenta o **Relatório de Monitoramento 9**, devotado à exposição das atividades de monitoramento levadas a cabo junto ao **Complexo Eólico Umburanas**, localizado nos municípios de Sento Sé e Umburanas, no âmbito do **Programa de Gestão do Patrimônio Arqueológico – Complexo Eólico Umburanas**.

Cabe destacar que o monitoramento arqueológico é realizado de acordo com Unidades de Monitoramento pré-definidas, concebidas a partir da subdivisão interna que conforma uma determinada porção do empreendimento como um todo. Desta feita, todos os Parques Eólicos, acessos e demais intervenções propostas no bojo deste Programa representarão, cada um, uma Unidade de Monitoramento. Nesse sentido, este documento versará, de forma concisa, a respeito das atividades de monitoramento arqueológico executadas, entre os dias 01/07/18 e 31/07/18, junto às seguintes unidades de monitoramento: **Acesso; Bota Fora 15; Bota Fora 16; Caixa de Empréstimo 12; Caixa de Empréstimo 14; UMB 01; UMB 02; UMB 05; UMB 09; UMB 15; UMB 18; UMB 23; Rede de Média Tensão; Jazida Santo Anjo**.

2. OBJETIVOS

Constituem objetivos gerais do presente Programa de Gestão do Patrimônio Arqueológico:

- Desenvolver estratégias voltadas à salvaguarda do patrimônio arqueológico localizado na área de interesse para o empreendimento;
- Colaborar para o incremento e disseminação do conhecimento arqueológico a respeito da região;
- Integrar este conhecimento e informações oriundas de outras fontes e campos de investigação no que tange à arqueologia, história e patrimônio cultural relacionado a essa porção precisa do território do estado.

Constituem objetivos específicos do programa em epígrafe:

- Realizar os estudos prospectivos sistemáticos e intensivos em áreas que não puderam ser suficientemente investigadas na etapa anterior de prospecção, devido a alterações projetuais, visando à identificação de sítios arqueológicos em áreas destinadas a aerogeradores, acessos, locais destinados a infraestrutura de apoio relacionados aos parques que compõem o complexo eólico em questão;
- Promover, de acordo com Ofício nº. 1335/13-IPHAN/BA e, considerando as recomendações expressas em documento referente à etapa de Diagnóstico e Prospecção Arqueológica, o estudo (ações de resgate/documentação) de amostra significativa e representativa dos sítios localizados, levando em conta critérios de significância histórica e científica, além de sua incidência na faixa de ADA/AID;
- Promover o monitoramento arqueológico de obras potencialmente impactantes à matriz arqueológica no interior do Complexo Eólico Umburanas, procedendo-se às ações pertinentes de salvaguarda, no caso de serem identificados novos bens de interesse arqueológico e histórico;
- Desenvolver ações de extroversão e socialização dos resultados junto à comunidade por meio de Programa de Educação Patrimonial, em sintonia com as normativas legais estabelecidas pelo IPHAN.

3. EQUIPE TÉCNICA

Nome	Função	Assinatura
Julimar Quaresma Mendes Júnior	Arqueólogo (monitoramento)	-
Murilo Muritiba Araújo	Arqueólogo (monitoramento)	-
Glauco Fabbri	Arqueólogo (monitoramento)	-
Geórgea Layla Holanda de Araújo	Arqueóloga (monitoramento)	-
Lucas de Paula Souza Troncoso	Arqueólogo (Coordenação Técnica)	-

4. DESCRIÇÃO DAS ATIVIDADES

Com relação a atividades que abarcam questões de natureza gerencial, apontamos a realização de ações que envolvem a Análise Preliminar de Risco (APR) e o Diálogo Diário de Segurança (DDS) (**Anexos 1 e 2**), bem como conversas travadas entre a equipe de arqueologia e a equipe de auxiliares de campo, envolvendo orientações e recomendações acerca de questões de segurança, além de aspectos técnicos concernentes ao trabalho diário de monitoramento arqueológico das obras.

5. CRONOGRAMA

5.1. Realizado

ATIVIDADES	01	02	03	04	05	06	07	08	09	10	11	12	13	14	15	16	17	18	19	20	21	22	23	24	25	26	27	28	29	30	31
Monitoramento Arqueológico das Frentes de Obra (mês de julho)																															

5.2. Previsto

ATIVIDADES	01	02	03	04	05	06	07	08	09	10	11	12	13	14	15	16	17	18	19	20	21	22	23	24	25	26	27	28	29	30	31
Monitoramento Arqueológico das Frentes de Obra (mês de agosto)																															

ASPECTOS TÉCNICOS

6. OBJETIVOS DO PROGRAMA

Os objetivos do Programa são enunciados a seguir:

- Identificar eventuais vestígios arqueológicos que não puderam ser aferidos durante as atividades de prospecção anteriormente realizadas;
- Avaliar o grau de integridade e a relevância das novas evidências arqueológicas (sítios, sítios históricos de interesse arqueológico e ocorrências) porventura identificadas;
- Promover o resgate e/ ou documentação das novas evidências detectadas na Área Diretamente Afetada pelo empreendimento;
- Promover o cadastro e caracterização sumária das evidências localizadas tanto na Área de Influência Direta quanto na Área de Influência Indireta.

7. ASPECTOS METODOLÓGICOS

A seguir, são apresentados os procedimentos metodológicos adotados por este Programa, sendo destacados os aspectos relacionados às atividades de campo e de gabinete, respectivamente.

7.1. Atividades de Campo

- Acompanhamento das obras na ADA, envolvendo caminhamento sistemático junto às porções submetidas a intervenções por parte da frente de obra civil;
- Cadastro de eventuais novos sítios arqueológicos na AID e AII;
- Resgate de eventuais novos sítios arqueológicos na ADA;
- Coleta de novas ocorrências arqueológicas identificadas na ADA, AID e AII;
- Documentação de eventuais sítios históricos de interesse arqueológico identificados na ADA, AID e AII;
- No caso do resgate de novos sítios, serão observadas as seguintes ações:
 - ✓ Prospecções extensivas nas áreas das evidências;

- ✓ Definição de malha de intervenções;
- ✓ Realização de quadras de coleta;
- ✓ Realização de tradagens;
- ✓ Realização de unidades de escavação;
- ✓ Realização do plano de escavação, croquis e perfis.
- Com base no conjunto de procedimentos descritos serão utilizadas fichas especialmente concebidas para o projeto envolvendo:
 - ✓ Ficha de Controle de Monitoramento por Área/Unidade de Monitoramento;
 - ✓ Ficha de Acompanhamento de Diária de Monitoramento;
 - ✓ Ficha de Cadastro de Sítio (CNSA-IPHAN), no caso de novos sítios;
 - ✓ Ficha de Intervenções no sítio, no caso de novos sítios;
 - ✓ Ficha de coleta de material por sítio e ocorrência.

7.2. Atividades de Gabinete

- Organização da documentação do campo envolvendo preenchimento de Planilha de Controle de Monitoramento Diário; organização das fichas de intervenção; refinamento do plano de atividades; e desenvolvimento de arquivo *mapsource* contendo as intervenções nos novos sítios e nos sítios/shias com complementação de atividades;
- Organização do material fotográfico;
- Preenchimento de fichas de controle de acervo;
- Produção gráfica: inclusão dos resultados obtidos na base de dados do projeto, indicando trechos alvo de monitoramento, novos sítios e ocorrências detectados. No caso dos novos sítios serão produzidos planos de atividades em AutoCAD.

8. RESULTADOS E DISCUSSÃO

As ações realizadas no período envolveram a avaliação de porções do terreno que incidem sobre as seguintes Unidades de Monitoramento: **Acesso; Bota Fora 15; Bota Fora 16; Caixa de Empréstimo 12; Caixa de Empréstimo 14; UMB 01; UMB 02; UMB 05; UMB 09; UMB 15; UMB 18; UMB 23; Rede de Média Tensão; Jazida Santo Anjo**. Apresentamos abaixo a delimitação das Unidades de Monitoramento em epígrafe, de acordo com as porções submetidas às ações de monitoramento arqueológico:

Tabela 01. Polígonos de delimitação das Unidades de Monitoramento

Coordenadas UTM (<i>Datum</i> SIRGAS 2000)
Unidade de Monitoramento Acesso
24L 225380 8819764
24L 225443 8819740
24L 215304 8822838
24L 215016 8824065
24L 215111 8819875
24L 215114 8820218
24L 225835 8820194
24L 225736 8820294
Unidade de Monitoramento Bota Fora 15
24L 218840 8818858
24L 218848 8818926
24L 218840 8818858
24L 218848 8818926
Unidade de Monitoramento Bota Fora 16
24L 218861 8820444
24L 218838 8820261
Unidade de Monitoramento Caixa de Empréstimo 12
24L 217055 8819776
24L 217133 8819681
24L 215128 8820251
24L 215165 8820298
24L 217119 8819688
24L 217067 8819774
24L 217082 8819739
24L 217050 8819786
Unidade de Monitoramento Caixa de Empréstimo 14
24L 215241 8820463
24L 215304 8820459
24L 215138 8820295
24L 215330 8820539
24L 217018 8819787
24L 216932 8819828

Unidade de Monitoramento UMB 01
24L 224309 8820312
24L 224483 8820494
Unidade de Monitoramento UMB 02
24L 226525 8820609
24L 226450 8820595
24L 226434 8820606
24L 226461 8820585
24L 225630 8819746
24L 225729 8819830
24L 226361 8820489
24L 226449 8820626
24L 225574 8819570
24L 225608 8819632
24L 226432 8820490
24L 226274 8820493
24L 226458 8820618
24L 226426 8820479
24L 225535 8819542
24L 226463 8820593
24L 226440 8820488
24L 226379 8820469
24L 226299 8820416
24L 226325 8820455
24L 226400 8820464
24L 226238 8820486
24L 225917 8820207
24L 226287 8820485
24L 226320 8820482
24L 226386 8820473
24L 226095 8820274
24L 225917 8820036
24L 226089 8820290
24L 226091 8820275
Unidade de Monitoramento UMB 05
24L 215107 8819240
24L 215104 8819893

24L 215046 8819114
24L 215074 8819628
24L 215073 8819170
24L 215054 8819502
24L 215057 8820108
24L 215120 8820108
24L 215112 8819123
24L 215116 8820175
24L 215112 8819258
24L 215122 8820236
24L 215103 8819875
24L 215104 8819843
24L 215068 8819160
24L 215083 8819673
24L 215099 8819848
24L 215100 8819885
24L 215095 8819200
24L 215072 8819627
24L 215081 8819588
24L 215143 8819573
24L 215190 8819107
24L 215092 8819176
24L 214674 8819271
24L 214861 8819213
Unidade de Monitoramento UMB 09
24L 217134 8822478
24L 217125 8822421
Unidade de Monitoramento UMB 15
24L 226782 8821297
24L 226807 8821305
24L 226791 8821602
24L 226805 8821661
Unidade de Monitoramento UMB 18
24L 217098 8820999
24L 217008 8821180
24L 216945 8821532
24L 216988 8821493

24L 216901 8821114
24L 217037 8821176
24L 216978 8821513
24L 217136 8821091
24L 217136 8821114
24L 216948 8821528
24L 216988 8821494
24L 217084 8821259
24L 217083 8821266
24L 216971 8821484
24L 217132 8821091
24L 216954 8821518
24L 217135 8821093
24L 216969 8821435
Unidade de Monitoramento UMB 23
24L 215083 8824185
24L 215075 8824127
24L 215116 8823816
24L 215132 8823758
24L 215083 8824139
24L 215041 8824189
24L 215163 8824224
24L 215214 8824362
24L 215069 8824132
24L 215075 8824163
24L 215075 8823778
24L 215151 8823760
Unidade de Monitoramento Rede de Média Tensão (RMT)
24L 218899 8816368
24L 219019 8817131
24L 226014 8821521
24L 225190 8821662
24L 218216 8816257
24L 218627 8816205
24L 226117 8823649
24L 225878 8823449
24L 218407 8815191

24L 218780 8815594
24L 217729 8816403
24L 218757 8816191
24L 218389 8816244
24L 218633 8816209
24L 217513 8816157
24L 218133 8816305
24L 217238 8815281
24L 217459 8816059
24L 216768 8814720
24L 216970 8814843
24L 216773 8814710
24L 217331 8815488
24L 216205 8814506
24L 216590 8814629
24L 216786 8814721
24L 217068 8814907
24L 215747 8814568
24L 216111 8814472
24L 215662 8815170
24L 215665 8814612
24L 215661 8815156
24L 215719 8815203
24L 215712 8820533
24L 216254 8819971
24L 218871 8819146
24L 218999 8820581
24L 219425 8821549
24L 219408 8821378
Unidade de Monitoramento Jazida Santo Anjo
24L 218858 8820272
24L 218892 8820199
24L 218702 8820371
24L 218861 8820155
24L 224841 8819912
24L 224846 8819846

São apresentadas, na forma de anexo, as fichas de controle diário de monitoramento, que exibem as atividades diárias realizadas e resultados obtidos durante o mês de julho, assim como a relação dos monitores envolvidos nas ações de acompanhamento, bem como as áreas avaliadas (ver **Anexos 3 e 4**).

9. CONSIDERAÇÕES

O presente relatório aponta os resultados obtidos durante os trabalhos de monitoramento arqueológico desenvolvidos no mês de julho, no âmbito do monitoramento do Complexo Eólico Umburanas, conforme proposto no Programa de Gestão do Patrimônio Arqueológico, submetido ao Iphan/Ba.

As atividades de monitoramento arqueológico foram desenvolvidas junto às seguintes Unidades de Monitoramento: Acesso; Bota Fora 15; Bota Fora 16; Caixa de Empréstimo 12; Caixa de Empréstimo 14; UMB 01; UMB 02; UMB 05; UMB 09; UMB 15; UMB 18; UMB 23; Rede de Média Tensão; Jazida Santo Anjo.

Tais ações foram marcadas pelo acompanhamento das atividades de supressão vegetal manual e mecanizada, realizada por meio de maquinário junto aos terrenos onde incidem aerogeradores e demais intervenções previstas em projeto no bojo das ações de obras de engenharia civil; acompanhamento de abertura de sondagens; acompanhamento de escavação mecânica do terreno; observação ativa de abertura de vias de acesso; realização de varreduras de superfície e observação de perfis estratigráficos expostos ao longo do trecho alvo de monitoramento; registro dos dados; registro fotográfico.

Como resultado, as ações de monitoramento não evidenciaram evidências positivas para a presença de patrimônio arqueológico nas áreas submetidas à avaliação.

São Paulo, 10 de Agosto de 2018.



Paulo Eduardo Zanettini, Dr.

Arqueólogo Coordenador

10. ANEXOS

Anexo 1 - APR

Anexo 2 – DDS

Anexo 3 – Ficha de Controle Diário de Monitoramento

Anexo 4 – Ficha de Acompanhamento Diário do Monitoramento

**PROGRAMA DE GESTÃO DO PATRIMÔNIO ARQUEOLÓGICO - Complexo Eólico Umburanas -
Municípios de Sento Sé e Umburanas, Estado da Bahia.
Monitoramento Arqueológico - *CONTROLE DIÁRIO***

Unidade de Monitoramento : UMB_23

Data: 03-07-2018

DESCRIÇÃO DAS ATIVIDADES DESENVOLVIDAS: Monitoramento de escavação de base 23_02

EVIDÊNCIAS IDENTIFICADAS

Sítio Arqueológico sim: não: x

Coordenadas:

Ocorrência isolada sim: não: x

Coordenadas:

CONTROLE DE IMAGENS

OBSERVAÇÕES:

REGISTRO FOTOGRÁFICO



Legendas: Fotos 1 e 2 - Monitoramento de escavação de base 23_02

Coordenadas de referência: Foto 1 - 24L 215083 8824143 / Foto 2 -24L 215074 8824122

**PROGRAMA DE GESTÃO DO PATRIMÔNIO ARQUEOLÓGICO - Complexo Eólico Umburanas -
Municípios de Sento Sé e Umburanas, Estado da Bahia.
Monitoramento Arqueológico - *CONTROLE DIÁRIO***

Unidade de Monitoramento : RMT

Data: 03-07-2018

DESCRIÇÃO DAS ATIVIDADES DESENVOLVIDAS: Escavação para implantação de porte - RMT_TRECHO 2 (UMB_17) e escavação com rompedor para implantação de porte - RMT_TRECHO 3 (UMB_16)

EVIDÊNCIAS IDENTIFICADAS

Sítio Arqueológico sim: não: x

Coordenadas:

Ocorrência isolada sim: não: x

Coordenadas:

CONTROLE DE IMAGENS

OBSERVAÇÕES:

REGISTRO FOTOGRÁFICO



Legendas: Foto 1 - Escavação para implantação de porte - RMT_TRECHO 2 (UMB_17);

Foto 2 - escavação com rompedor para implantação de porte - RMT_TRECHO 3 (UMB_16)

Coordenadas de referência: Foto 1 -24L 219009 8817130/ Foto 2 - 24L 218897 8816363

**PROGRAMA DE GESTÃO DO PATRIMÔNIO ARQUEOLÓGICO - Complexo Eólico Umburanas -
Municípios de Sento Sé e Umburanas, Estado da Bahia.
Monitoramento Arqueológico - *CONTROLE DIÁRIO***

Unidade de Monitoramento : UMB_02

Data: 03-07-2018

DESCRIÇÃO DAS ATIVIDADES DESENVOLVIDAS: Monitoramento de escavação UMB_02_08 (área do aerogerador)

EVIDÊNCIAS IDENTIFICADAS

Sítio Arqueológico sim: não: x

Coordenadas:

Ocorrência isolada sim: não: x

Coordenadas:

CONTROLE DE IMAGENS

OBSERVAÇÕES:

REGISTRO FOTOGRÁFICO



Legendas: Fotos 1 e 2: Monitoramento de escavação UMB_02_08 (área do aerogerador)

Coordenadas de referência: Foto 1 - 24L 229426 8828070/ Foto 2 -24L 226460 8820600

**PROGRAMA DE GESTÃO DO PATRIMÔNIO ARQUEOLÓGICO - Complexo Eólico Umburanas -
Municípios de Sento Sé e Umburanas, Estado da Bahia.
Monitoramento Arqueológico - *CONTROLE DIÁRIO***

Unidade de Monitoramento : UMB_15

Data: 03-07-2018

DESCRIÇÃO DAS ATIVIDADES DESENVOLVIDAS: Monitoramento de escavação UMB_15_01

EVIDÊNCIAS IDENTIFICADAS

Sítio Arqueológico sim: não: x

Coordenadas:

Ocorrência isolada sim: não: x

Coordenadas:

CONTROLE DE IMAGENS

OBSERVAÇÕES:

REGISTRO FOTOGRÁFICO



Legendas: Fotos 1 e 2: Monitoramento de escavação UMB_15_01

Coordenadas de referência: Foto 1 - 24L 226789 8821292/ Foto 2 -24L 226812 8821328

**PROGRAMA DE GESTÃO DO PATRIMÔNIO ARQUEOLÓGICO - Complexo Eólico Umburanas -
Municípios de Sento Sé e Umburanas, Estado da Bahia.
Monitoramento Arqueológico - *CONTROLE DIÁRIO***

Unidade de Monitoramento : JAZIDA SANTO ANJO

Data: 03-07-2018

DESCRIÇÃO DAS ATIVIDADES DESENVOLVIDAS: Monitoramento de supressão mecanizada

EVIDÊNCIAS IDENTIFICADAS

Sítio Arqueológico sim: não: x

Coordenadas:

Ocorrência isolada sim: não: x

Coordenadas:

CONTROLE DE IMAGENS

OBSERVAÇÕES:

REGISTRO FOTOGRÁFICO



Legendas: Fotos 1 e 2: Monitoramento de escavação na Jazida Santo Anjo

Coordenadas de referência: Foto 1 - 24L 218859 8820256/ Foto 2 - 24L 218870 8820264

**PROGRAMA DE GESTÃO DO PATRIMÔNIO ARQUEOLÓGICO - Complexo Eólico Umburanas -
Municípios de Sento Sé e Umburanas, Estado da Bahia.
Monitoramento Arqueológico - *CONTROLE DIÁRIO***

Unidade de Monitoramento : UMB_23

Data: 04-07-2018

DESCRIÇÃO DAS ATIVIDADES DESENVOLVIDAS: Monitoramento de sondagem da base 23_03

EVIDÊNCIAS IDENTIFICADAS

Sítio Arqueológico sim: não: x

Coordenadas:

Ocorrência isolada sim: não: x

Coordenadas:

CONTROLE DE IMAGENS

OBSERVAÇÕES:

REGISTRO FOTOGRÁFICO



Legendas: Fotos 1 e 2 - Monitoramento de sondagem da base 23_03

Coordenadas de referência: Foto 1 - 24L 215123 8823817 / Foto 2 -24L 215115 8823802

**PROGRAMA DE GESTÃO DO PATRIMÔNIO ARQUEOLÓGICO - Complexo Eólico Umburanas -
Municípios de Sento Sé e Umburanas, Estado da Bahia.
Monitoramento Arqueológico - *CONTROLE DIÁRIO***

Unidade de Monitoramento : RMT

Data: 04-07-2018

DESCRIÇÃO DAS ATIVIDADES DESENVOLVIDAS: Supressão vegetal com foice - RMT_TRECHO 5 (ACESSO 2)

EVIDÊNCIAS IDENTIFICADAS

Sítio Arqueológico sim: não: x

Coordenadas:

Ocorrência isolada sim: não: x

Coordenadas:

CONTROLE DE IMAGENS

OBSERVAÇÕES:

REGISTRO FOTOGRÁFICO



Legendas: Fotos 1 e 2 - Supressão vegetal com foice - RMT_TRECHO 5 (ACESSO 2)

Coordenadas de referência: Foto 1 -24L 225319 8821633/ Foto 2 - 24L 225916 8821538

**PROGRAMA DE GESTÃO DO PATRIMÔNIO ARQUEOLÓGICO - Complexo Eólico Umburanas -
Municípios de Sento Sé e Umburanas, Estado da Bahia.
Monitoramento Arqueológico - *CONTROLE DIÁRIO***

Unidade de Monitoramento : UMB_02

Data: 04-07-2018

DESCRIÇÃO DAS ATIVIDADES DESENVOLVIDAS: Monitoramento de escavação UMB_02_08 (área do aerogerador)

EVIDÊNCIAS IDENTIFICADAS

Sítio Arqueológico sim: não: x

Coordenadas:

Ocorrência isolada sim: não: x

Coordenadas:

CONTROLE DE IMAGENS

OBSERVAÇÕES:

REGISTRO FOTOGRÁFICO



Legendas: Fotos 1 e 2: Monitoramento de escavação UMB_02_08 (área do aerogerador)

Coordenadas de referência: Foto 1 - 24L 226463 8820603/ Foto 2 -24L 226462 8820605

**PROGRAMA DE GESTÃO DO PATRIMÔNIO ARQUEOLÓGICO - Complexo Eólico Umburanas -
Municípios de Sento Sé e Umburanas, Estado da Bahia.
Monitoramento Arqueológico - *CONTROLE DIÁRIO***

Unidade de Monitoramento : UMB_02

Data: 04-07-2018

DESCRIÇÃO DAS ATIVIDADES DESENVOLVIDAS: Monitoramento de escavação UMB_02_03

EVIDÊNCIAS IDENTIFICADAS

Sítio Arqueológico sim: não: x

Coordenadas:

Ocorrência isolada sim: não: x

Coordenadas:

CONTROLE DE IMAGENS

OBSERVAÇÕES:

REGISTRO FOTOGRÁFICO



Legendas: Fotos 1 e 2: Monitoramento de escavação UMB_02_08 (área do aerogerador)

Coordenadas de referência: Foto 1 - 24L 225684 8819739/ Foto 2 -24L 225666 8819779

**PROGRAMA DE GESTÃO DO PATRIMÔNIO ARQUEOLÓGICO - Complexo Eólico Umburanas -
Municípios de Sento Sé e Umburanas, Estado da Bahia.
Monitoramento Arqueológico - *CONTROLE DIÁRIO***

Unidade de Monitoramento : UMB_23

Data: 05-07-2018

DESCRIÇÃO DAS ATIVIDADES DESENVOLVIDAS: Monitoramento de escavação de base 23_02

EVIDÊNCIAS IDENTIFICADAS

Sítio Arqueológico sim: não: x

Coordenadas:

Ocorrência isolada sim: não: x

Coordenadas:

CONTROLE DE IMAGENS

OBSERVAÇÕES:

REGISTRO FOTOGRÁFICO



Legendas: Fotos 1 e 2 - Monitoramento de escavação de base 23_02

Coordenadas de referência: Foto 1 - 24L 215084 8824158 / Foto 2 -24L 215052 8824181

**PROGRAMA DE GESTÃO DO PATRIMÔNIO ARQUEOLÓGICO - Complexo Eólico Umburanas -
Municípios de Sento Sé e Umburanas, Estado da Bahia.
Monitoramento Arqueológico - *CONTROLE DIÁRIO***

Unidade de Monitoramento : UMB_02

Data: 05-07-2018

DESCRIÇÃO DAS ATIVIDADES DESENVOLVIDAS: Monitoramento de escavação UMB_02_08 (área do aerogerador). E monitoramento de escavação da UMB_02

EVIDÊNCIAS IDENTIFICADAS

Sítio Arqueológico sim: não: x

Coordenadas:

Ocorrência isolada sim: não: x

Coordenadas:

CONTROLE DE IMAGENS

OBSERVAÇÕES:

REGISTRO FOTOGRÁFICO



Legendas: Foto 1: Monitoramento de escavação UMB_02_08;

Foto 2: Monitoramento de escavação da UMB_02

Coordenadas de referência: Foto 1 - 24L 226472 8820608/ Foto 2 -24L 226416 8820474

**PROGRAMA DE GESTÃO DO PATRIMÔNIO ARQUEOLÓGICO - Complexo Eólico Umburanas -
Municípios de Sento Sé e Umburanas, Estado da Bahia.
Monitoramento Arqueológico - *CONTROLE DIÁRIO***

Unidade de Monitoramento : BOTA FORA 15

Data: 05-07-2018

DESCRIÇÃO DAS ATIVIDADES DESENVOLVIDAS: Monitoramento de supressão manual e semi mecanizada no Bota Fora 15

EVIDÊNCIAS IDENTIFICADAS

Sítio Arqueológico sim: não: x

Coordenadas:

Ocorrência isolada sim: não: x

Coordenadas:

CONTROLE DE IMAGENS

OBSERVAÇÕES:

REGISTRO FOTOGRÁFICO



Legendas: Foto 1: Monitoramento de supressão semi mecanizada; Foto 2: Monitoramento de supressão manual

Coordenadas de referência: Foto 1 - 24L 218845 8818903/ Foto 2 -24L 218843 8818872

**PROGRAMA DE GESTÃO DO PATRIMÔNIO ARQUEOLÓGICO - Complexo Eólico Umburanas -
Municípios de Sento Sé e Umburanas, Estado da Bahia.
Monitoramento Arqueológico - *CONTROLE DIÁRIO***

Unidade de Monitoramento : RMT

Data: 05-07-2018

DESCRIÇÃO DAS ATIVIDADES DESENVOLVIDAS: Escavação para implantação de poste - RMT_TRECHO 3 (ACESSO 11)

EVIDÊNCIAS IDENTIFICADAS

Sítio Arqueológico sim: não: x

Coordenadas:

Ocorrência isolada sim: não: x

Coordenadas:

CONTROLE DE IMAGENS

OBSERVAÇÕES:

REGISTRO FOTOGRÁFICO



Legendas: Fotos 1 e 2 - Escavação para implantação de poste - RMT_TRECHO 3 (ACESSO 11)

Coordenadas de referência: Foto 1 -24L 218632 8816204/ Foto 2 - 24L 218370 8816240

**PROGRAMA DE GESTÃO DO PATRIMÔNIO ARQUEOLÓGICO - Complexo Eólico Umburanas -
Municípios de Sento Sé e Umburanas, Estado da Bahia.
Monitoramento Arqueológico - *CONTROLE DIÁRIO***

Unidade de Monitoramento : RMT

Data: 05-07-2018

DESCRIÇÃO DAS ATIVIDADES DESENVOLVIDAS: Supressão mecanizada - RMT_TRECHO 5 (ACESSO 2)

EVIDÊNCIAS IDENTIFICADAS

Sítio Arqueológico sim: não: x

Coordenadas:

Ocorrência isolada sim: não: x

Coordenadas:

CONTROLE DE IMAGENS

OBSERVAÇÕES:

REGISTRO FOTOGRÁFICO



Legendas: Fotos 1 e 2 - Supressão mecanizada - RMT_TRECHO 5 (ACESSO 2)

Coordenadas de referência: Foto 1 -24L 225955 8823495 Foto 2 - 24L 226102 8823631

**PROGRAMA DE GESTÃO DO PATRIMÔNIO ARQUEOLÓGICO - Complexo Eólico Umburanas -
Municípios de Sento Sé e Umburanas, Estado da Bahia.
Monitoramento Arqueológico - *CONTROLE DIÁRIO***

Unidade de Monitoramento : UMB_23

Data: 06-07-2018

DESCRIÇÃO DAS ATIVIDADES DESENVOLVIDAS: Monitoramento de escavação de base 23_02

EVIDÊNCIAS IDENTIFICADAS

Sítio Arqueológico sim: não: x

Coordenadas:

Ocorrência isolada sim: não: x

Coordenadas:

CONTROLE DE IMAGENS

OBSERVAÇÕES:

REGISTRO FOTOGRÁFICO



Legendas: Fotos 1 e 2 - Monitoramento de escavação de base 23_02

Coordenadas de referência: Foto 1 - 24L 215245 8824329 / Foto 2 -24L 215197 8824343

**PROGRAMA DE GESTÃO DO PATRIMÔNIO ARQUEOLÓGICO - Complexo Eólico Umburanas -
Municípios de Sento Sé e Umburanas, Estado da Bahia.
Monitoramento Arqueológico - *CONTROLE DIÁRIO***

Unidade de Monitoramento : UMB_02

Data: 06-07-2018

DESCRIÇÃO DAS ATIVIDADES DESENVOLVIDAS: Monitoramento de supressão mecanizada do aerogerador UMB_02_02

EVIDÊNCIAS IDENTIFICADAS

Sítio Arqueológico sim: não: x

Coordenadas:

Ocorrência isolada sim: não: x

Coordenadas:

CONTROLE DE IMAGENS

OBSERVAÇÕES:

REGISTRO FOTOGRÁFICO



Legendas: Fotos 1 e 2: Monitoramento de supressão mecanizada UMB_02_02

Coordenadas de referência: Foto 1 - 24L 225596 8819605/ Foto 2 -24L 225581 8819578

**PROGRAMA DE GESTÃO DO PATRIMÔNIO ARQUEOLÓGICO - Complexo Eólico Umburanas -
Municípios de Sento Sé e Umburanas, Estado da Bahia.
Monitoramento Arqueológico - *CONTROLE DIÁRIO***

Unidade de Monitoramento : RMT

Data: 09-07-2018

DESCRIÇÃO DAS ATIVIDADES DESENVOLVIDAS: Escavação para implantação de poste - RMT_TRECHO 3 (UMB_16)

EVIDÊNCIAS IDENTIFICADAS

Sítio Arqueológico sim: não: x

Coordenadas:

Ocorrência isolada sim: não: x

Coordenadas:

CONTROLE DE IMAGENS

OBSERVAÇÕES:

REGISTRO FOTOGRÁFICO



Legendas: Fotos 1 e 2 - Escavação para implantação de poste - RMT_TRECHO 3 (UMB_16)

Coordenadas de referência: Foto 1 -24L 225719 8820353/ Foto 2 - 24L 225694 8820319

**PROGRAMA DE GESTÃO DO PATRIMÔNIO ARQUEOLÓGICO - Complexo Eólico Umburanas -
Municípios de Sento Sé e Umburanas, Estado da Bahia.
Monitoramento Arqueológico - *CONTROLE DIÁRIO***

Unidade de Monitoramento : UMB_09

Data: 10-07-2018

DESCRIÇÃO DAS ATIVIDADES DESENVOLVIDAS: Monitoramento de escavação de base 09_04

EVIDÊNCIAS IDENTIFICADAS

Sítio Arqueológico sim: não: x

Coordenadas:

Ocorrência isolada sim: não: x

Coordenadas:

CONTROLE DE IMAGENS

OBSERVAÇÕES:

REGISTRO FOTOGRÁFICO

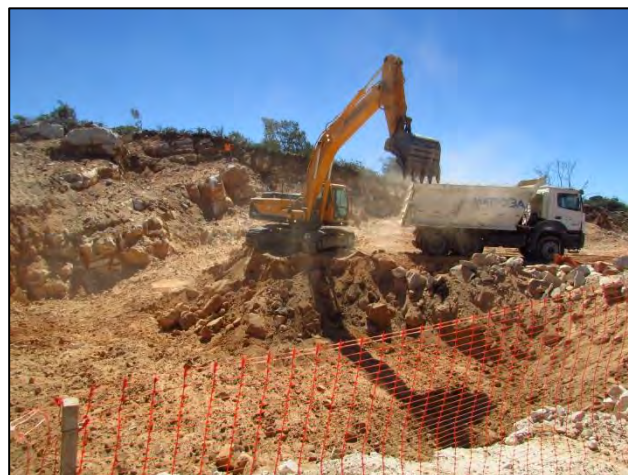

Legendas: Fotos 1 e 2 - Monitoramento de escavação de base 09_04

Coordenadas de referência: Foto 1 - 24L 217132 8822423 / Foto 2 -24L 217121 8822456

**PROGRAMA DE GESTÃO DO PATRIMÔNIO ARQUEOLÓGICO - Complexo Eólico Umburanas -
Municípios de Sento Sé e Umburanas, Estado da Bahia.
Monitoramento Arqueológico - *CONTROLE DIÁRIO***

Unidade de Monitoramento : RMT

Data: 10-07-2018

DESCRIÇÃO DAS ATIVIDADES DESENVOLVIDAS: Escavação para implantação de poste - RMT_TRECHO 3 (ACESSO 11)

EVIDÊNCIAS IDENTIFICADAS

Sítio Arqueológico sim: não: x

Coordenadas:

Ocorrência isolada sim: não: x

Coordenadas:

CONTROLE DE IMAGENS

OBSERVAÇÕES:

REGISTRO FOTOGRÁFICO



Legendas: Fotos 1 e 2 - Escavação para implantação de poste - RMT_TRECHO 3 (ACESSO 11)

Coordenadas de referência: Foto 1 -24L 217740 8816397/ Foto 2 - 24L 218745 8816195

**PROGRAMA DE GESTÃO DO PATRIMÔNIO ARQUEOLÓGICO - Complexo Eólico Umburanas -
Municípios de Sento Sé e Umburanas, Estado da Bahia.
Monitoramento Arqueológico - *CONTROLE DIÁRIO***

Unidade de Monitoramento : UMB_02

Data: 10-07-2018

DESCRIÇÃO DAS ATIVIDADES DESENVOLVIDAS: Monitoramento de escavação UMB_02_08 (área do aerogerador). E monitoramento de escavação da UMB_02.

EVIDÊNCIAS IDENTIFICADAS

Sítio Arqueológico sim: não: x

Coordenadas:

Ocorrência isolada sim: não: x

Coordenadas:

CONTROLE DE IMAGENS

OBSERVAÇÕES:

REGISTRO FOTOGRÁFICO



Legendas: Foto 1: Monitoramento de escavação UMB_02_08; Foto 2: Monitoramento de escavação da UMB_02

Coordenadas de referência: Foto 1 - 24L 226474 8820562/ Foto 2 -24L 226469 8820543

**PROGRAMA DE GESTÃO DO PATRIMÔNIO ARQUEOLÓGICO - Complexo Eólico Umburanas -
Municípios de Sento Sé e Umburanas, Estado da Bahia.
Monitoramento Arqueológico - *CONTROLE DIÁRIO***

Unidade de Monitoramento : JAZIDA SANTO ANJO

Data: 10-07-2018

DESCRIÇÃO DAS ATIVIDADES DESENVOLVIDAS: Monitoramento de supressão mecanizada

EVIDÊNCIAS IDENTIFICADAS

Sítio Arqueológico sim: não: x

Coordenadas:

Ocorrência isolada sim: não: x

Coordenadas:

CONTROLE DE IMAGENS

OBSERVAÇÕES:

REGISTRO FOTOGRÁFICO



Legendas: Fotos 1 e 2: Monitoramento de supressão mecanizada

Coordenadas de referência: Foto 1 - 24L 218727 8820327/ Foto 2 - 24L 218807 8820265

**PROGRAMA DE GESTÃO DO PATRIMÔNIO ARQUEOLÓGICO - Complexo Eólico Umbranas -
Municípios de Sento Sé e Umbranas, Estado da Bahia.
Monitoramento Arqueológico - *CONTROLE DIÁRIO***

Unidade de Monitoramento : UMB_02

Data: 11-07-2018

DESCRIÇÃO DAS ATIVIDADES DESENVOLVIDAS: Monitoramento de escavação UMB_02_08 (área do aerogerador); monitoramento de escavação da UMB_02. Monitoramento de supressão vegetal da UMB_02_02

EVIDÊNCIAS IDENTIFICADAS

Sítio Arqueológico sim: não: x

Coordenadas:

Ocorrência isolada sim: não: x

Coordenadas:

CONTROLE DE IMAGENS

OBSERVAÇÕES:

REGISTRO FOTOGRÁFICO



Legendas: Foto 1: Monitoramento de supressão UMB_02_02;

Foto 2: Monitoramento de escavação UMB_02_08

Coordenadas de referência: Foto 1 - 24L 225615 8819661/ Foto 2 -24L 226457 8820575

**PROGRAMA DE GESTÃO DO PATRIMÔNIO ARQUEOLÓGICO - Complexo Eólico Umburanas -
Municípios de Sento Sé e Umburanas, Estado da Bahia.
Monitoramento Arqueológico - *CONTROLE DIÁRIO***

Unidade de Monitoramento : UMB_18

Data: 11-07-2018

DESCRIÇÃO DAS ATIVIDADES DESENVOLVIDAS: Monitoramento de supressão mecanizada do Parque UMB_18

EVIDÊNCIAS IDENTIFICADAS

Sítio Arqueológico sim: não: x

Coordenadas:

Ocorrência isolada sim: não: x

Coordenadas:

CONTROLE DE IMAGENS

OBSERVAÇÕES:

REGISTRO FOTOGRÁFICO



Legendas: Fotos 1 e 2 - Monitoramento de supressão mecanizada do Parque UMB_18

Coordenadas de referência: Foto 1 - 24L 217024 8821163 / 24L 217007 8821174

**PROGRAMA DE GESTÃO DO PATRIMÔNIO ARQUEOLÓGICO - Complexo Eólico Umburanas -
Municípios de Sento Sé e Umburanas, Estado da Bahia.
Monitoramento Arqueológico - *CONTROLE DIÁRIO***

Unidade de Monitoramento : UMB_23

Data: 11-07-2018

DESCRIÇÃO DAS ATIVIDADES DESENVOLVIDAS: Monitoramento de escavação de base 23_02

EVIDÊNCIAS IDENTIFICADAS

Sítio Arqueológico sim: não: x

Coordenadas:

Ocorrência isolada sim: não: x

Coordenadas:

CONTROLE DE IMAGENS

OBSERVAÇÕES:

REGISTRO FOTOGRÁFICO



Legendas: Fotos 1 e 2 - Monitoramento de escavação de base 23_02

Coordenadas de referência: Foto 1 - 24L 215079 8824159 / Foto 2 -24L 215088 8824154

**PROGRAMA DE GESTÃO DO PATRIMÔNIO ARQUEOLÓGICO - Complexo Eólico Umburanas -
Municípios de Sento Sé e Umburanas, Estado da Bahia.
Monitoramento Arqueológico - *CONTROLE DIÁRIO***

Unidade de Monitoramento : RMT

Data: 11-07-2018

DESCRIÇÃO DAS ATIVIDADES DESENVOLVIDAS: Escavação para implantação de posteamento - RMT_TRECHO 3 (ACESSO 11)

EVIDÊNCIAS IDENTIFICADAS

Sítio Arqueológico sim: não: x

Coordenadas:

Ocorrência isolada sim: não: x

Coordenadas:

CONTROLE DE IMAGENS

OBSERVAÇÕES:

REGISTRO FOTOGRÁFICO



Legendas: Foto 1 e 2 - Escavação para implantação de posteamento - RMT_TRECHO 3 (ACESSO 11)

Coordenadas de referência: Foto 1 -24L 218636 8816202/ Foto 2 - 24L 218396 8816242

**PROGRAMA DE GESTÃO DO PATRIMÔNIO ARQUEOLÓGICO - Complexo Eólico Umburanas -
Municípios de Sento Sé e Umburanas, Estado da Bahia.
Monitoramento Arqueológico - *CONTROLE DIÁRIO***

Unidade de Monitoramento : JAZIDA SANTO ANJO

Data: 11-07-2018

DESCRIÇÃO DAS ATIVIDADES DESENVOLVIDAS: Monitoramento de escavação na Jazida Santo Anjo

EVIDÊNCIAS IDENTIFICADAS

Sítio Arqueológico sim: não: x

Coordenadas:

Ocorrência isolada sim: não: x

Coordenadas:

CONTROLE DE IMAGENS

OBSERVAÇÕES:

REGISTRO FOTOGRÁFICO



Legendas: Foto 1 e 2: Monitoramento de escavação na Jazida Santo Anjo

Coordenadas de referência: Foto 1 - 24L 224838 8819892/ Foto 2 - 24L 224835 8819857

**PROGRAMA DE GESTÃO DO PATRIMÔNIO ARQUEOLÓGICO - Complexo Eólico Umburanas -
Municípios de Sento Sé e Umburanas, Estado da Bahia.
Monitoramento Arqueológico - *CONTROLE DIÁRIO***

Unidade de Monitoramento : Bota Fora 16

Data: 11-07-2018

DESCRIÇÃO DAS ATIVIDADES DESENVOLVIDAS: Monitoramento de supressão manual e semi mecanizada no Bota Fora 16

EVIDÊNCIAS IDENTIFICADAS

Sítio Arqueológico sim: não: x

Coordenadas:

Ocorrência isolada sim: não: x

Coordenadas:

CONTROLE DE IMAGENS

OBSERVAÇÕES:

REGISTRO FOTOGRÁFICO



Legendas: Foto 1 - Monitoramento de supressão manual no Bota Fora 16

Foto 2 - Monitoramento de supressão semi mecanizada no Bota Fora 16

Coordenadas de referência: Foto 1 - 24L 215079 8824159 / Foto 2 -24L 215088 8824154

**PROGRAMA DE GESTÃO DO PATRIMÔNIO ARQUEOLÓGICO - Complexo Eólico Umburanas -
Municípios de Sento Sé e Umburanas, Estado da Bahia.
Monitoramento Arqueológico - *CONTROLE DIÁRIO***

Unidade de Monitoramento : RMT

Data: 12-07-2018

DESCRIÇÃO DAS ATIVIDADES DESENVOLVIDAS: Escavação para implantação de posteamento - RMT_TRECHO 3 (ACESSO 11) e (UMB_08)

EVIDÊNCIAS IDENTIFICADAS

Sítio Arqueológico sim: não: x

Coordenadas:

Ocorrência isolada sim: não: x

Coordenadas:

CONTROLE DE IMAGENS

OBSERVAÇÕES:

REGISTRO FOTOGRÁFICO



Legendas: Fotos 1 e 2 - Escavação para implantação de posteamento - RMT_TRECHO 3 (ACESSO 11) e (UMB_08)

Coordenadas de referência: Foto 1 -24L 218133 8816304/ Foto 2 - 24L 217516 8816154

**PROGRAMA DE GESTÃO DO PATRIMÔNIO ARQUEOLÓGICO - Complexo Eólico Umburanas -
Municípios de Sento Sé e Umburanas, Estado da Bahia.
Monitoramento Arqueológico - *CONTROLE DIÁRIO***

Unidade de Monitoramento : UMB_02

Data: 12-07-2018

DESCRIÇÃO DAS ATIVIDADES DESENVOLVIDAS: Monitoramento de escavação da UMB_02

EVIDÊNCIAS IDENTIFICADAS

Sítio Arqueológico sim: não: x

Coordenadas:

Ocorrência isolada sim: não: x

Coordenadas:

CONTROLE DE IMAGENS

OBSERVAÇÕES:

REGISTRO FOTOGRÁFICO



Legendas: Fotos 1 e 2: Monitoramento de escavação da UMB_02

Coordenadas de referência: Foto 1 - 24L 226429 8820490/ Foto 2 -24L 226803 8821676

**PROGRAMA DE GESTÃO DO PATRIMÔNIO ARQUEOLÓGICO - Complexo Eólico Umburanas -
Municípios de Sento Sé e Umburanas, Estado da Bahia.
Monitoramento Arqueológico - *CONTROLE DIÁRIO***

Unidade de Monitoramento : UMB_18

Data: 12-07-2018

DESCRIÇÃO DAS ATIVIDADES DESENVOLVIDAS: Monitoramento de sondagem da base 18_01

EVIDÊNCIAS IDENTIFICADAS

Sítio Arqueológico sim: não: x

Coordenadas:

Ocorrência isolada sim: não: x

Coordenadas:

CONTROLE DE IMAGENS

OBSERVAÇÕES:

REGISTRO FOTOGRÁFICO



Legendas: Fotos 1 e 2 - Monitoramento de sondagem da base 18_01

Coordenadas de referência: Foto 1 - 24L 216971 8821525 / Foto 2 -24L 216961 8821518

**PROGRAMA DE GESTÃO DO PATRIMÔNIO ARQUEOLÓGICO - Complexo Eólico Umburanas -
Municípios de Sento Sé e Umburanas, Estado da Bahia.
Monitoramento Arqueológico - *CONTROLE DIÁRIO***

Unidade de Monitoramento : UMB_18

Data: 12-07-2018

DESCRIÇÃO DAS ATIVIDADES DESENVOLVIDAS: Monitoramento de supressão mecanizada do Parque UMB_18

EVIDÊNCIAS IDENTIFICADAS

Sítio Arqueológico sim: não: x

Coordenadas:

Ocorrência isolada sim: não: x

Coordenadas:

CONTROLE DE IMAGENS

OBSERVAÇÕES:

REGISTRO FOTOGRÁFICO



Legendas: Fotos 1 e 2 - Monitoramento de supressão mecanizada do Parque UMB_18

Coordenadas de referência: Foto 1 - 24L 217010 8821180 / Foto 2- 24L 217003 8821118

**PROGRAMA DE GESTÃO DO PATRIMÔNIO ARQUEOLÓGICO - Complexo Eólico Umburanas -
Municípios de Sento Sé e Umburanas, Estado da Bahia.
Monitoramento Arqueológico - *CONTROLE DIÁRIO***

Unidade de Monitoramento : Acesso

Data: 12-07-2018

DESCRIÇÃO DAS ATIVIDADES DESENVOLVIDAS: Monitoramento de supressão mecanizada Acesso 03

EVIDÊNCIAS IDENTIFICADAS

Sítio Arqueológico sim: não: x

Coordenadas:

Ocorrência isolada sim: não: x

Coordenadas:

CONTROLE DE IMAGENS

OBSERVAÇÕES:

REGISTRO FOTOGRÁFICO



Legendas: Fotos 1 e 2 - Monitoramento de supressão mecanizada no acesso 03

Coordenadas de referência: Foto 1 - 24L 225386 8819763 / Foto 2- 24L 225436 8819745

**PROGRAMA DE GESTÃO DO PATRIMÔNIO ARQUEOLÓGICO - Complexo Eólico Umburanas -
Municípios de Sento Sé e Umburanas, Estado da Bahia.
Monitoramento Arqueológico - *CONTROLE DIÁRIO***

Unidade de Monitoramento : RMT

Data: 13-07-2018

DESCRIÇÃO DAS ATIVIDADES DESENVOLVIDAS: Escavação para implantação de poste - RMT TRECHO 3 (UMB_08)

EVIDÊNCIAS IDENTIFICADAS

Sítio Arqueológico sim: não: x

Coordenadas:

Ocorrência isolada sim: não: x

Coordenadas:

CONTROLE DE IMAGENS

OBSERVAÇÕES:

REGISTRO FOTOGRÁFICO



Legendas: Fotos 1 e 2 - Escavação para implantação de poste - RMT TRECHO 3 (UMB_08)

Coordenadas de referência: Foto 1 -24L 217445 8816034/ Foto 2 - 24L 217311 8815364

**PROGRAMA DE GESTÃO DO PATRIMÔNIO ARQUEOLÓGICO - Complexo Eólico Umburanas -
Municípios de Sento Sé e Umburanas, Estado da Bahia.
Monitoramento Arqueológico - *CONTROLE DIÁRIO***

**Unidade de Monitoramento : CAIXA DE
EMPRÉSTIMO 12**

Data: 13-07-2018

DESCRIÇÃO DAS ATIVIDADES DESENVOLVIDAS: Monitoramento de supressão manual e semi mecanizada da Caixa de Empréstimo 12

EVIDÊNCIAS IDENTIFICADAS

Sítio Arqueológico sim: não: x

Coordenadas:

Ocorrência isolada sim: não: x

Coordenadas:

CONTROLE DE IMAGENS

OBSERVAÇÕES:

REGISTRO FOTOGRÁFICO



Legendas: Fotos 1 e 2 - Monitoramento de supressão manual e semi mecanizada da Caixa de Empréstimo 12

Coordenadas de referência: Foto 1 - 24L 217093 8819725 / Foto 2 - 24L 217107 8819703

**PROGRAMA DE GESTÃO DO PATRIMÔNIO ARQUEOLÓGICO - Complexo Eólico Umburanas -
Municípios de Sento Sé e Umburanas, Estado da Bahia.
Monitoramento Arqueológico - *CONTROLE DIÁRIO***

Unidade de Monitoramento : ACESSO

Data: 13-07-2018

DESCRIÇÃO DAS ATIVIDADES DESENVOLVIDAS: Monitoramento melhoria de acesso no ACESSO 10

EVIDÊNCIAS IDENTIFICADAS

Sítio Arqueológico sim: não: x

Coordenadas:

Ocorrência isolada sim: não: x

Coordenadas:

CONTROLE DE IMAGENS

OBSERVAÇÕES:

REGISTRO FOTOGRÁFICO



Legendas: Fotos 1 e 2 - Monitoramento melhoria de acesso (ACESSO 10)

Coordenadas de referência: Foto 1 - 24L 215011 8824053 / Foto 2 -24L 215328 8822859

**PROGRAMA DE GESTÃO DO PATRIMÔNIO ARQUEOLÓGICO - Complexo Eólico Umburanas -
Municípios de Sento Sé e Umburanas, Estado da Bahia.
Monitoramento Arqueológico - *CONTROLE DIÁRIO***

Unidade de Monitoramento : ACESSO

Data: 13-07-2018

DESCRIÇÃO DAS ATIVIDADES DESENVOLVIDAS: Monitoramento de supressão mecanizada do Acesso 7

EVIDÊNCIAS IDENTIFICADAS

Sítio Arqueológico sim: não: x

Coordenadas:

Ocorrência isolada sim: não: x

Coordenadas:

CONTROLE DE IMAGENS

OBSERVAÇÕES:

REGISTRO FOTOGRÁFICO



Legendas: Fotos 1 e 2 - Monitoramento de supressão mecanizada do Acesso 7

Coordenadas de referência: Foto 1 - 24L 215148 8820280 / Foto 2 -24L 215134 8820261

**PROGRAMA DE GESTÃO DO PATRIMÔNIO ARQUEOLÓGICO - Complexo Eólico Umburanas -
Municípios de Sento Sé e Umburanas, Estado da Bahia.
Monitoramento Arqueológico - *CONTROLE DIÁRIO***

Unidade de Monitoramento : RMT

Data: 14-07-2018

DESCRIÇÃO DAS ATIVIDADES DESENVOLVIDAS: Escavação para implantação de posteamento - RMT TRECHO 3 (UMB_08)

EVIDÊNCIAS IDENTIFICADAS

Sítio Arqueológico sim: não: x

Coordenadas:

Ocorrência isolada sim: não: x

Coordenadas:

CONTROLE DE IMAGENS

OBSERVAÇÕES:

REGISTRO FOTOGRÁFICO



Legendas: Fotos 1 e 2 - Escavação para implantação de posteamento - RMT TRECHO 3 (UMB_08)

Coordenadas de referência: Foto 1 -24L 216962 8814837/ Foto 2 - 24L 216766 8814712

**PROGRAMA DE GESTÃO DO PATRIMÔNIO ARQUEOLÓGICO - Complexo Eólico Umburanas -
Municípios de Sento Sé e Umburanas, Estado da Bahia.
Monitoramento Arqueológico - *CONTROLE DIÁRIO***

Unidade de Monitoramento : ACESSO

Data: 14-07-2018

DESCRIÇÃO DAS ATIVIDADES DESENVOLVIDAS: Monitoramento melhoria de acesso do ACESSO 07

EVIDÊNCIAS IDENTIFICADAS

Sítio Arqueológico sim: não: x

Coordenadas:

Ocorrência isolada sim: não: x

Coordenadas:

CONTROLE DE IMAGENS

OBSERVAÇÕES:

REGISTRO FOTOGRÁFICO



Legendas: Fotos 1 e 2 - Monitoramento melhoria de acesso (ACESSO 07)

Coordenadas de referência: Foto 1 - 24L 215110 8820075 / Foto 2 -24L 215118 8820147

**PROGRAMA DE GESTÃO DO PATRIMÔNIO ARQUEOLÓGICO - Complexo Eólico Umburanas -
Municípios de Sento Sé e Umburanas, Estado da Bahia.
Monitoramento Arqueológico - *CONTROLE DIÁRIO***

Unidade de Monitoramento : UMB 15

Data: 14-07-2018

DESCRIÇÃO DAS ATIVIDADES DESENVOLVIDAS: Monitoramento de escavação da UMB 15_02

EVIDÊNCIAS IDENTIFICADAS

Sítio Arqueológico sim: não: x

Coordenadas:

Ocorrência isolada sim: não: x

Coordenadas:

CONTROLE DE IMAGENS

OBSERVAÇÕES:

REGISTRO FOTOGRÁFICO



Legendas: Fotos 1 e 2: Monitoramento de escavação UMB 15_02

Coordenadas de referência: Foto 1 - 24 L 226777 8821579/ Foto 2 -24 L 226785 8821595

**PROGRAMA DE GESTÃO DO PATRIMÔNIO ARQUEOLÓGICO - Complexo Eólico Umburanas -
Municípios de Sento Sé e Umburanas, Estado da Bahia.
Monitoramento Arqueológico - *CONTROLE DIÁRIO***

Unidade de Monitoramento : RMT

Data: 16-07-2018

DESCRIÇÃO DAS ATIVIDADES DESENVOLVIDAS: Escavação para implantação de poste - RMT_TRECHO 3 (UMB_08)

EVIDÊNCIAS IDENTIFICADAS

Sítio Arqueológico sim: não: x

Coordenadas:

Ocorrência isolada sim: não: x

Coordenadas:

CONTROLE DE IMAGENS

OBSERVAÇÕES:

REGISTRO FOTOGRÁFICO



Legendas: Fotos 1 e 2 - Escavação para implantação de poste - RMT_TRECHO 3 (UMB_08)

Coordenadas de referência: Foto 1 -24L 217332 8815489/ Foto 2 - 24L 216771 8814709

**PROGRAMA DE GESTÃO DO PATRIMÔNIO ARQUEOLÓGICO - Complexo Eólico Umburanas -
Municípios de Sento Sé e Umburanas, Estado da Bahia.
Monitoramento Arqueológico - *CONTROLE DIÁRIO***

Unidade de Monitoramento : UMB_02

Data: 16-07-2018

DESCRIÇÃO DAS ATIVIDADES DESENVOLVIDAS: Monitoramento de escavação UMB_02_07

EVIDÊNCIAS IDENTIFICADAS

Sítio Arqueológico sim: não: x

Coordenadas:

Ocorrência isolada sim: não: x

Coordenadas:

CONTROLE DE IMAGENS

OBSERVAÇÕES:

REGISTRO FOTOGRÁFICO



Legendas: Fotos 1 e 2: Monitoramento de escavação UMB_02_07

Coordenadas de referência: Foto 1 - 24L 226328 8820441/ Foto 2 -24L 226300 8820421

**PROGRAMA DE GESTÃO DO PATRIMÔNIO ARQUEOLÓGICO - Complexo Eólico Umburanas -
Municípios de Sento Sé e Umburanas, Estado da Bahia.
Monitoramento Arqueológico - *CONTROLE DIÁRIO***

Unidade de Monitoramento : UMB_23

Data: 16-07-2018

DESCRIÇÃO DAS ATIVIDADES DESENVOLVIDAS: Monitoramento de escavação de base 23_03

EVIDÊNCIAS IDENTIFICADAS

Sítio Arqueológico sim: não: x

Coordenadas:

Ocorrência isolada sim: não: x

Coordenadas:

CONTROLE DE IMAGENS

OBSERVAÇÕES:

REGISTRO FOTOGRÁFICO



Legendas: Fotos 1 e 2 - Monitoramento de escavação de base 23_03

Coordenadas de referência: Foto 1 - 24L 215110 8823766 / Foto 2 -24L 215111 8823768

**PROGRAMA DE GESTÃO DO PATRIMÔNIO ARQUEOLÓGICO - Complexo Eólico Umburanas -
Municípios de Sento Sé e Umburanas, Estado da Bahia.
Monitoramento Arqueológico - *CONTROLE DIÁRIO***

Unidade de Monitoramento : RMT

Data: 17-07-2018

DESCRIÇÃO DAS ATIVIDADES DESENVOLVIDAS: Escavação para implantação de poste - RMT_TRECHO 3 (UMB_08)

EVIDÊNCIAS IDENTIFICADAS

Sítio Arqueológico sim: não: x

Coordenadas:

Ocorrência isolada sim: não: x

Coordenadas:

CONTROLE DE IMAGENS

OBSERVAÇÕES:

REGISTRO FOTOGRÁFICO



Legendas: Fotos 1 e 2 - Rompedor e Escavação para implantação de poste - RMT_TRECHO 3 (UMB_08)

Coordenadas de referência: Foto 1 -24L 216585 8814624/ Foto 2 - 24L 216198 8814510

**PROGRAMA DE GESTÃO DO PATRIMÔNIO ARQUEOLÓGICO - Complexo Eólico Umburanas -
Municípios de Santo Sé e Umburanas, Estado da Bahia.
Monitoramento Arqueológico - *CONTROLE DIÁRIO***

Unidade de Monitoramento : UMB_02

Data: 17-07-2018

DESCRIÇÃO DAS ATIVIDADES DESENVOLVIDAS: Monitoramento de escavação da UMB_02

EVIDÊNCIAS IDENTIFICADAS

Sítio Arqueológico sim: não: x

Coordenadas:

Ocorrência isolada sim: não: x

Coordenadas:

CONTROLE DE IMAGENS

OBSERVAÇÕES:

REGISTRO FOTOGRÁFICO



Legendas: Fotos 1 e 2: Monitoramento de escavação UMB_02

Coordenadas de referência: Foto 1 - 24L 226401 8820469/ Foto 2 - 24L 226292 8820490

**PROGRAMA DE GESTÃO DO PATRIMÔNIO ARQUEOLÓGICO - Complexo Eólico Umburanas -
Municípios de Sento Sé e Umburanas, Estado da Bahia.
Monitoramento Arqueológico - *CONTROLE DIÁRIO***

Unidade de Monitoramento : UMB_05

Data: 17-07-2018

DESCRIÇÃO DAS ATIVIDADES DESENVOLVIDAS: Monitoramento de supressão mecanizada do Parque UMB_05

EVIDÊNCIAS IDENTIFICADAS

Sítio Arqueológico sim: não: x

Coordenadas:

Ocorrência isolada sim: não: x

Coordenadas:

CONTROLE DE IMAGENS

OBSERVAÇÕES:

REGISTRO FOTOGRÁFICO



Legendas: Foto 1 - Monitoramento de supressão mecanizada do Parque UMB_05

Coordenadas de referência: Foto 1 - 24L 215110 8819841 / Foto 2 -24L 215070 8819605

**PROGRAMA DE GESTÃO DO PATRIMÔNIO ARQUEOLÓGICO - Complexo Eólico Umburanas -
Municípios de Sento Sé e Umburanas, Estado da Bahia.
Monitoramento Arqueológico - *CONTROLE DIÁRIO***

**Unidade de Monitoramento : CAIXA DE
EMPRÉSTIMO 12**

Data: 17-07-2018

DESCRIÇÃO DAS ATIVIDADES DESENVOLVIDAS: Monitoramento supressão mecanizada da Caixa de Empréstimo 12

EVIDÊNCIAS IDENTIFICADAS

Sítio Arqueológico sim: não: x

Coordenadas:

Ocorrência isolada sim: não: x

Coordenadas:

CONTROLE DE IMAGENS

OBSERVAÇÕES:

REGISTRO FOTOGRÁFICO



Legendas: Fotos 1 e 2 - Monitoramento supressão mecanizada da Caixa de Empréstimo 12

Coordenadas de referência: Foto 1 - 24L 217101 8819706 / Foto 2 -24L 217134 8819731

**PROGRAMA DE GESTÃO DO PATRIMÔNIO ARQUEOLÓGICO - Complexo Eólico Umburanas -
Municípios de Sento Sé e Umburanas, Estado da Bahia.
Monitoramento Arqueológico - *CONTROLE DIÁRIO***

Unidade de Monitoramento : RMT

Data: 18-07-2018

DESCRIÇÃO DAS ATIVIDADES DESENVOLVIDAS: Escavação para implantação de posteamento - RMT_TRECHO 3 (UMB_08)

EVIDÊNCIAS IDENTIFICADAS

Sítio Arqueológico sim: não: x

Coordenadas:

Ocorrência isolada sim: não: x

Coordenadas:

CONTROLE DE IMAGENS

OBSERVAÇÕES:

REGISTRO FOTOGRÁFICO



Legendas: Fotos 1 e 2 - Escavação para implantação de posteamento - RMT_TRECHO 3 (UMB_08)

Coordenadas de referência: Foto 1 -24L 217056 8814909/ Foto 2 - 24L 216802 8814725

**PROGRAMA DE GESTÃO DO PATRIMÔNIO ARQUEOLÓGICO - Complexo Eólico Umburanas -
Municípios de Sento Sé e Umburanas, Estado da Bahia.
Monitoramento Arqueológico - *CONTROLE DIÁRIO***

**Unidade de Monitoramento : CAIXA DE
EMPRÉSTIMO 12**

Data: 18-07-2018

DESCRIÇÃO DAS ATIVIDADES DESENVOLVIDAS: Monitoramento de supressão manual e semi mecanizada da Caixa de Empréstimo 12

EVIDÊNCIAS IDENTIFICADAS

Sítio Arqueológico sim: não: x

Coordenadas:

Ocorrência isolada sim: não: x

Coordenadas:

CONTROLE DE IMAGENS

OBSERVAÇÕES:

REGISTRO FOTOGRÁFICO



Legendas: Foto 1 - Monitoramento de supressão manual; Foto 2 - Monitoramento de supressão semi mecanizada

Coordenadas de referência: Foto 1 - 24L 217072 8819751 / Foto 2 - 24L 217076 8819736

**PROGRAMA DE GESTÃO DO PATRIMÔNIO ARQUEOLÓGICO - Complexo Eólico Umbranas -
Municípios de Sento Sé e Umbranas, Estado da Bahia.
Monitoramento Arqueológico - *CONTROLE DIÁRIO***

Unidade de Monitoramento : UMB_02

Data: 18-07-2018

DESCRIÇÃO DAS ATIVIDADES DESENVOLVIDAS: Monitoramento de escavação da UMB_02

EVIDÊNCIAS IDENTIFICADAS

Sítio Arqueológico sim: não: x

Coordenadas:

Ocorrência isolada sim: não: x

Coordenadas:

CONTROLE DE IMAGENS

OBSERVAÇÕES:

REGISTRO FOTOGRÁFICO



Legendas: Fotos 1 e 2: Monitoramento de escavação UMB_02

Coordenadas de referência: Foto 1 - 24L 225871 8820205/ Foto 2 -24L 226308 8820488

**PROGRAMA DE GESTÃO DO PATRIMÔNIO ARQUEOLÓGICO - Complexo Eólico Umburanas -
Municípios de Sento Sé e Umburanas, Estado da Bahia.
Monitoramento Arqueológico - *CONTROLE DIÁRIO***

Unidade de Monitoramento : UMB_05

Data: 18-07-2018

DESCRIÇÃO DAS ATIVIDADES DESENVOLVIDAS: Monitoramento de supressão mecanizada do Parque UMB_05

EVIDÊNCIAS IDENTIFICADAS

Sítio Arqueológico sim: não: x

Coordenadas:

Ocorrência isolada sim: não: x

Coordenadas:

CONTROLE DE IMAGENS

OBSERVAÇÕES:

REGISTRO FOTOGRÁFICO



Legendas: Fotos 1 e 2 - Monitoramento de supressão mecanizada do Parque UMB_05

Coordenadas de referência: Foto 1 - 24L 215094 8819314 / Foto 2 -24L 215057 8819142

**PROGRAMA DE GESTÃO DO PATRIMÔNIO ARQUEOLÓGICO - Complexo Eólico Umburanas -
Municípios de Sento Sé e Umburanas, Estado da Bahia.
Monitoramento Arqueológico - *CONTROLE DIÁRIO***

Unidade de Monitoramento : UMB_05

Data: 19-07-2018

DESCRIÇÃO DAS ATIVIDADES DESENVOLVIDAS: Monitoramento de supressão mecanizada do Parque UMB_05

EVIDÊNCIAS IDENTIFICADAS

Sítio Arqueológico sim: não: x

Coordenadas:

Ocorrência isolada sim: não: x

Coordenadas:

CONTROLE DE IMAGENS

OBSERVAÇÕES:

REGISTRO FOTOGRÁFICO



Legendas: Fotos 1 e 2 - Monitoramento de supressão mecanizada do Parque UMB_05

Coordenadas de referência: Foto 1 - 24L 215103 8819279 / Foto 2 -24L 215049 8819445

**PROGRAMA DE GESTÃO DO PATRIMÔNIO ARQUEOLÓGICO - Complexo Eólico Umburanas -
Municípios de Sento Sé e Umburanas, Estado da Bahia.
Monitoramento Arqueológico - *CONTROLE DIÁRIO***

**Unidade de Monitoramento : CAIXA DE
EMPRÉSTIMO 14**

Data: 19-07-2018

DESCRIÇÃO DAS ATIVIDADES DESENVOLVIDAS: Monitoramento de supressão manual e semi mecanizada da Caixa de Empréstimo 14

EVIDÊNCIAS IDENTIFICADAS

Sítio Arqueológico sim: não: x

Coordenadas:

Ocorrência isolada sim: não: x

Coordenadas:

CONTROLE DE IMAGENS

OBSERVAÇÕES:

REGISTRO FOTOGRÁFICO



Legendas: Foto 1 - Monitoramento de supressão manual;

Foto 2 - Monitoramento de supressão semi mecanizada

Coordenadas de referência: Foto 1 - 24L 215247 8820458 / Foto 2 - 24L 215261 8820446

**PROGRAMA DE GESTÃO DO PATRIMÔNIO ARQUEOLÓGICO - Complexo Eólico Umbranas -
Municípios de Sento Sé e Umbranas, Estado da Bahia.
Monitoramento Arqueológico - *CONTROLE DIÁRIO***

Unidade de Monitoramento : RMT

Data: 19-07-2018

DESCRIÇÃO DAS ATIVIDADES DESENVOLVIDAS: Escavação para implantação de posteamento - RMT_TRECHO 3 (UMB_08)

EVIDÊNCIAS IDENTIFICADAS

Sítio Arqueológico sim: não: x

Coordenadas:

Ocorrência isolada sim: não: x

Coordenadas:

CONTROLE DE IMAGENS

OBSERVAÇÕES:

REGISTRO FOTOGRÁFICO



Legendas: Fotos 1 e 2 - Escavação para implantação de posteamento - RMT_TRECHO 3 (UMB_08)

Coordenadas de referência: Foto 1 -24L 217056 8814909/ Foto 2 - 24L 216802 8814725

**PROGRAMA DE GESTÃO DO PATRIMÔNIO ARQUEOLÓGICO - Complexo Eólico Umbranas -
Municípios de Sento Sé e Umbranas, Estado da Bahia.
Monitoramento Arqueológico - *CONTROLE DIÁRIO***

Unidade de Monitoramento : UMB_02

Data: 19-07-2018

DESCRIÇÃO DAS ATIVIDADES DESENVOLVIDAS: Monitoramento de escavação da UMB_02

EVIDÊNCIAS IDENTIFICADAS

Sítio Arqueológico sim: não: x

Coordenadas:

Ocorrência isolada sim: não: x

Coordenadas:

CONTROLE DE IMAGENS

OBSERVAÇÕES:

REGISTRO FOTOGRÁFICO



Legendas: Fotos 1 e 2: Monitoramento de escavação da UMB_02

Coordenadas de referência: Foto 1 - 24L 226283 8820487/ Foto 2 - 24L 226394 8820474

**PROGRAMA DE GESTÃO DO PATRIMÔNIO ARQUEOLÓGICO - Complexo Eólico Umburanas -
Municípios de Sento Sé e Umburanas, Estado da Bahia.
Monitoramento Arqueológico - *CONTROLE DIÁRIO***

Unidade de Monitoramento : UMB_05

Data: 19-07-2018

DESCRIÇÃO DAS ATIVIDADES DESENVOLVIDAS: Monitoramento de escavação de base UMB_05_01

EVIDÊNCIAS IDENTIFICADAS

Sítio Arqueológico sim: não: x

Coordenadas:

Ocorrência isolada sim: não: x

Coordenadas:

CONTROLE DE IMAGENS

OBSERVAÇÕES:

REGISTRO FOTOGRÁFICO



Legendas: Fotos 1 e 2 - Monitoramento de escavação de base UMB_05_01

Coordenadas de referência: Foto 1 - 24L 215063 8820113 / Foto 2 -24L 215079 8820110

**PROGRAMA DE GESTÃO DO PATRIMÔNIO ARQUEOLÓGICO - Complexo Eólico Umburanas -
Municípios de Sento Sé e Umburanas, Estado da Bahia.
Monitoramento Arqueológico - *CONTROLE DIÁRIO***

Unidade de Monitoramento : RMT

Data: 20-07-2018

DESCRIÇÃO DAS ATIVIDADES DESENVOLVIDAS: Escavação para implantação de poste - RMT_TRECHO 3 (UMB_21)

EVIDÊNCIAS IDENTIFICADAS

Sítio Arqueológico sim: não: x

Coordenadas:

Ocorrência isolada sim: não: x

Coordenadas:

CONTROLE DE IMAGENS

OBSERVAÇÕES:

REGISTRO FOTOGRÁFICO



Legendas: Fotos 1 e 2 - Escavação para implantação de poste - RMT_TRECHO 3 (UMB_21)

Coordenadas de referência: Foto 1 - 24L 215661 8814609/ Foto 2 - 24L 215660 8815165

**PROGRAMA DE GESTÃO DO PATRIMÔNIO ARQUEOLÓGICO - Complexo Eólico Umburanas -
Municípios de Sento Sé e Umburanas, Estado da Bahia.
Monitoramento Arqueológico - *CONTROLE DIÁRIO***

Unidade de Monitoramento : UMB_05

Data: 20-07-2018

DESCRIÇÃO DAS ATIVIDADES DESENVOLVIDAS: Monitoramento de supressão mecanizada do Parque UMB_05

EVIDÊNCIAS IDENTIFICADAS

Sítio Arqueológico sim: não: x

Coordenadas:

Ocorrência isolada sim: não: x

Coordenadas:

CONTROLE DE IMAGENS

OBSERVAÇÕES:

REGISTRO FOTOGRÁFICO



Legendas: Fotos 1 e 2 - Monitoramento de supressão mecanizada do Parque UMB_05

Coordenadas de referência: Foto 1 - 24L 215062 8819508 / Foto 2 -24L 215060 8819152

**PROGRAMA DE GESTÃO DO PATRIMÔNIO ARQUEOLÓGICO - Complexo Eólico Umburanas -
Municípios de Sento Sé e Umburanas, Estado da Bahia.
Monitoramento Arqueológico - *CONTROLE DIÁRIO***

Unidade de Monitoramento : ACESSO

Data: 20-07-2018

DESCRIÇÃO DAS ATIVIDADES DESENVOLVIDAS: Monitoramento de escavações no acesso 03

EVIDÊNCIAS IDENTIFICADAS

Sítio Arqueológico sim: não: x

Coordenadas:

Ocorrência isolada sim: não: x

Coordenadas:

CONTROLE DE IMAGENS

OBSERVAÇÕES:

REGISTRO FOTOGRÁFICO



Legendas: Fotos 1 e 2 - Monitoramento de escavações no acesso 03

Coordenadas de referência: Foto 1 - 24L 225842 8820180 / Foto 2 - 24L 225838 8820203

**PROGRAMA DE GESTÃO DO PATRIMÔNIO ARQUEOLÓGICO - Complexo Eólico Umburanas -
Municípios de Sento Sé e Umburanas, Estado da Bahia.
Monitoramento Arqueológico - *CONTROLE DIÁRIO***

Unidade de Monitoramento : UMB_05

Data: 21-07-2018

DESCRIÇÃO DAS ATIVIDADES DESENVOLVIDAS: Monitoramento de supressão mecanizada do Parque UMB_05

EVIDÊNCIAS IDENTIFICADAS

Sítio Arqueológico sim: não: x

Coordenadas:

Ocorrência isolada sim: não: x

Coordenadas:

CONTROLE DE IMAGENS

OBSERVAÇÕES:

REGISTRO FOTOGRÁFICO



Legendas: Fotos 1 e 2 - Monitoramento de supressão mecanizada do Parque UMB_05

Coordenadas de referência: Foto 1 - 24L 215115 8820121 / Foto 2 -24L 215108 8819256

**PROGRAMA DE GESTÃO DO PATRIMÔNIO ARQUEOLÓGICO - Complexo Eólico Umburanas -
Municípios de Sento Sé e Umburanas, Estado da Bahia.
Monitoramento Arqueológico - *CONTROLE DIÁRIO***

Unidade de Monitoramento : UMB_05

Data: 23-07-2018

DESCRIÇÃO DAS ATIVIDADES DESENVOLVIDAS: Monitoramento de escavação de base UMB_05_02

EVIDÊNCIAS IDENTIFICADAS

Sítio Arqueológico sim: não: x

Coordenadas:

Ocorrência isolada sim: não: x

Coordenadas:

CONTROLE DE IMAGENS

OBSERVAÇÕES:

REGISTRO FOTOGRÁFICO



Legendas: Fotos 1 e 2 - Monitoramento de escavação de base 05_02

Coordenadas de referência: Foto 1 - 24L 215100 8819863 / Foto 2 -24L 215102 8819872

**PROGRAMA DE GESTÃO DO PATRIMÔNIO ARQUEOLÓGICO - Complexo Eólico Umburanas -
Municípios de Sento Sé e Umburanas, Estado da Bahia.
Monitoramento Arqueológico - *CONTROLE DIÁRIO***

Unidade de Monitoramento : UMB_05

Data: 23-07-2018

DESCRIÇÃO DAS ATIVIDADES DESENVOLVIDAS: Monitoramento de supressão mecanizada do Parque UMB_05

EVIDÊNCIAS IDENTIFICADAS

Sítio Arqueológico sim: não: x

Coordenadas:

Ocorrência isolada sim: não: x

Coordenadas:

CONTROLE DE IMAGENS

OBSERVAÇÕES:

REGISTRO FOTOGRÁFICO



Legendas: Fotos 1 e 2 - Monitoramento de supressão mecanizada do Parque UMB_05

Coordenadas de referência: Foto 1 - 24L 215111 8819273 / Foto 2 -24L 215095 8819361

**PROGRAMA DE GESTÃO DO PATRIMÔNIO ARQUEOLÓGICO - Complexo Eólico Umburanas -
Municípios de Sento Sé e Umburanas, Estado da Bahia.
Monitoramento Arqueológico - *CONTROLE DIÁRIO***

Unidade de Monitoramento : RMT

Data: 23-07-2018

DESCRIÇÃO DAS ATIVIDADES DESENVOLVIDAS: Monitoramento de supressão manual e semi mecanizada na RMT

EVIDÊNCIAS IDENTIFICADAS

Sítio Arqueológico sim: não: x

Coordenadas:

Ocorrência isolada sim: não: x

Coordenadas:

CONTROLE DE IMAGENS

OBSERVAÇÕES:

REGISTRO FOTOGRÁFICO



Legendas: Foto 1 - Monitoramento de supressão manual na RMT; Foto 02 - Monitoramento de supressão semi mecanizada na RMT

Coordenadas de referência: Foto 1 - 24L 215676 8815167 / Foto 2 - 24L 215707 8815193

**PROGRAMA DE GESTÃO DO PATRIMÔNIO ARQUEOLÓGICO - Complexo Eólico Umburanas -
Municípios de Sento Sé e Umburanas, Estado da Bahia.
Monitoramento Arqueológico - *CONTROLE DIÁRIO***

Unidade de Monitoramento : UMB_02

Data: 23-07-2018

DESCRIÇÃO DAS ATIVIDADES DESENVOLVIDAS: Monitoramento de escavação da UMB_02_05 e UMB_02_06.

EVIDÊNCIAS IDENTIFICADAS

Sítio Arqueológico sim: não: x

Coordenadas:

Ocorrência isolada sim: não: x

Coordenadas:

CONTROLE DE IMAGENS

OBSERVAÇÕES:

REGISTRO FOTOGRÁFICO



Legendas: Foto 1: Monitoramento de escavação UMB_02_05 Foto 2: Monitoramento de escavação UMB_02_06

Coordenadas de referência: Foto 1 -24L 225884 8820094/ Foto 2 -24L 226095 8820275

**PROGRAMA DE GESTÃO DO PATRIMÔNIO ARQUEOLÓGICO - Complexo Eólico Umburanas -
Municípios de Sento Sé e Umburanas, Estado da Bahia.
Monitoramento Arqueológico - *CONTROLE DIÁRIO***

Unidade de Monitoramento : UMB_05

Data: 24-07-2018

DESCRIÇÃO DAS ATIVIDADES DESENVOLVIDAS: Monitoramento de escavação de base 05_02

EVIDÊNCIAS IDENTIFICADAS

Sítio Arqueológico sim: não: x

Coordenadas:

Ocorrência isolada sim: não: x

Coordenadas:

CONTROLE DE IMAGENS

OBSERVAÇÕES:

REGISTRO FOTOGRÁFICO



Legendas: Fotos 1 e 2 - Monitoramento de escavação de base 05_02

Coordenadas de referência: Foto 1 - 24L 215097 8819867 / Foto 2 -24L 215089 8819862

**PROGRAMA DE GESTÃO DO PATRIMÔNIO ARQUEOLÓGICO - Complexo Eólico Umburanas -
Municípios de Sento Sé e Umburanas, Estado da Bahia.
Monitoramento Arqueológico - *CONTROLE DIÁRIO***

Unidade de Monitoramento : RMT

Data: 24-07-2018

DESCRIÇÃO DAS ATIVIDADES DESENVOLVIDAS: Monitoramento de supressão manual e semi mecanizada na RMT

EVIDÊNCIAS IDENTIFICADAS

Sítio Arqueológico sim: não: x

Coordenadas:

Ocorrência isolada sim: não: x

Coordenadas:

CONTROLE DE IMAGENS

OBSERVAÇÕES:

REGISTRO FOTOGRÁFICO



Legendas: Foto 1 - Monitoramento de supressão manual na RMT ; Foto 02 - Monitoramento de supressão semi mecanizada na RMT

Coordenadas de referência: Foto 1 - 24L 215788 8820507 / Foto 2 - 24L 215732 8820525

**PROGRAMA DE GESTÃO DO PATRIMÔNIO ARQUEOLÓGICO - Complexo Eólico Umburanas -
Municípios de Sento Sé e Umburanas, Estado da Bahia.
Monitoramento Arqueológico - *CONTROLE DIÁRIO***

Unidade de Monitoramento : UMB_02

Data: 24-07-2018

DESCRIÇÃO DAS ATIVIDADES DESENVOLVIDAS: Monitoramento de escavação da base UMB_02_06

EVIDÊNCIAS IDENTIFICADAS

Sítio Arqueológico sim: não: x

Coordenadas:

Ocorrência isolada sim: não: x

Coordenadas:

CONTROLE DE IMAGENS

OBSERVAÇÕES:

REGISTRO FOTOGRÁFICO



Legendas: Fotos 1 e 2: Monitoramento de escavação UMB_02_06

Coordenadas de referência: Foto 1 -24L 226098 8820240/ Foto 2 -24L 226093 8820266

**PROGRAMA DE GESTÃO DO PATRIMÔNIO ARQUEOLÓGICO - Complexo Eólico Umburanas -
Municípios de Sento Sé e Umburanas, Estado da Bahia.
Monitoramento Arqueológico - *CONTROLE DIÁRIO***

Unidade de Monitoramento : UMB_05

Data: 24-07-2018

DESCRIÇÃO DAS ATIVIDADES DESENVOLVIDAS: Monitoramento de supressão mecanizada do Parque UMB_05

EVIDÊNCIAS IDENTIFICADAS

Sítio Arqueológico sim: não: x

Coordenadas:

Ocorrência isolada sim: não: x

Coordenadas:

CONTROLE DE IMAGENS

OBSERVAÇÕES:

REGISTRO FOTOGRÁFICO



Legendas: Fotos 1 e 2 - Monitoramento de supressão mecanizada do Parque UMB_05

Coordenadas de referência: Foto 1 - 24L 215086 8819309 / Foto 2 -24L 215081 8819331

**PROGRAMA DE GESTÃO DO PATRIMÔNIO ARQUEOLÓGICO - Complexo Eólico Umburanas -
Municípios de Sento Sé e Umburanas, Estado da Bahia.
Monitoramento Arqueológico - *CONTROLE DIÁRIO***

Unidade de Monitoramento : UMB_18

Data: 25-07-2018

DESCRIÇÃO DAS ATIVIDADES DESENVOLVIDAS: Monitoramento de supressão mecanizada do Parque UMB_18

EVIDÊNCIAS IDENTIFICADAS

Sítio Arqueológico sim: não: x

Coordenadas:

Ocorrência isolada sim: não: x

Coordenadas:

CONTROLE DE IMAGENS

OBSERVAÇÕES:

REGISTRO FOTOGRÁFICO



Legendas: Fotos 1 e 2 - Monitoramento de supressão mecanizada do Parque UMB_18

Coordenadas de referência: Foto 1 - 24L 217092 8821254 / Foto 2 -24L 216964 8821490

**PROGRAMA DE GESTÃO DO PATRIMÔNIO ARQUEOLÓGICO - Complexo Eólico Umburanas -
Municípios de Sento Sé e Umburanas, Estado da Bahia.
Monitoramento Arqueológico - *CONTROLE DIÁRIO***

**Unidade de Monitoramento : CAIXA DE
EMPRÉSTIMO 14**

Data: 25-07-2018

DESCRIÇÃO DAS ATIVIDADES DESENVOLVIDAS: Monitoramento de supressão mecanizada na Caixa de Empréstimo 14

EVIDÊNCIAS IDENTIFICADAS

Sítio Arqueológico sim: não: x

Coordenadas:

Ocorrência isolada sim: não: x

Coordenadas:

CONTROLE DE IMAGENS

OBSERVAÇÕES:

REGISTRO FOTOGRÁFICO



Legendas: Fotos 1 e 2 - Monitoramento de supressão mecanizada da Caixa de Empréstimo 14

Coordenadas de referência: Foto 1 - 24L 215301 8820497 / Foto 2 - 24L 215205 8820447

**PROGRAMA DE GESTÃO DO PATRIMÔNIO ARQUEOLÓGICO - Complexo Eólico Umburanas -
Municípios de Sento Sé e Umburanas, Estado da Bahia.
Monitoramento Arqueológico - *CONTROLE DIÁRIO***

Unidade de Monitoramento : UMB_18

Data: 26-07-2018

DESCRIÇÃO DAS ATIVIDADES DESENVOLVIDAS: Monitoramento de supressão mecanizada do Parque UMB_18

EVIDÊNCIAS IDENTIFICADAS

Sítio Arqueológico sim: não: x

Coordenadas:

Ocorrência isolada sim: não: x

Coordenadas:

CONTROLE DE IMAGENS

OBSERVAÇÕES:

REGISTRO FOTOGRÁFICO



Legendas: Fotos 1 e 2 - Monitoramento de supressão mecanizada do Parque UMB_18

Coordenadas de referência: Foto 1 - 24L 216948 8821515 / Foto 2 -24L 216960 8821522

**PROGRAMA DE GESTÃO DO PATRIMÔNIO ARQUEOLÓGICO - Complexo Eólico Umburanas -
Municípios de Sento Sé e Umburanas, Estado da Bahia.
Monitoramento Arqueológico - *CONTROLE DIÁRIO***

**Unidade de Monitoramento : CAIXA DE
EMPRÉSTIMO 14**

Data: 26-07-2018

DESCRIÇÃO DAS ATIVIDADES DESENVOLVIDAS: Monitoramento de supressão mecanizada na Caixa de Empréstimo 14

EVIDÊNCIAS IDENTIFICADAS

Sítio Arqueológico sim: não: x

Coordenadas:

Ocorrência isolada sim: não: x

Coordenadas:

CONTROLE DE IMAGENS

OBSERVAÇÕES:

REGISTRO FOTOGRÁFICO



Legendas: Fotos 1 e 2 - Monitoramento de supressão mecanizada da Caixa de Empréstimo 14

Coordenadas de referência: Foto 1 - 24L 216975 8819811 / Foto 2 - 24L 216997 8819767

**PROGRAMA DE GESTÃO DO PATRIMÔNIO ARQUEOLÓGICO - Complexo Eólico Umburanas -
Municípios de Sento Sé e Umburanas, Estado da Bahia.
Monitoramento Arqueológico - *CONTROLE DIÁRIO***

Unidade de Monitoramento : UMB_01

Data: 26-07-2018

DESCRIÇÃO DAS ATIVIDADES DESENVOLVIDAS: Monitoramento de supressão mecanizada do Parque UMB_01

EVIDÊNCIAS IDENTIFICADAS

Sítio Arqueológico sim: não: x

Coordenadas:

Ocorrência isolada sim: não: x

Coordenadas:

CONTROLE DE IMAGENS

OBSERVAÇÕES:

REGISTRO FOTOGRÁFICO



Legendas: Fotos 1 e 2 - Monitoramento de supressão mecanizada do Parque UMB_01

Coordenadas de referência: Foto 1 - 24L 224327 8820338 / Foto 2 - 24L 224405 8820363

**PROGRAMA DE GESTÃO DO PATRIMÔNIO ARQUEOLÓGICO - Complexo Eólico Umburanas -
Municípios de Sento Sé e Umburanas, Estado da Bahia.
Monitoramento Arqueológico - *CONTROLE DIÁRIO***

Unidade de Monitoramento : UMB_18

Data: 27-07-2018

DESCRIÇÃO DAS ATIVIDADES DESENVOLVIDAS: Monitoramento de supressão mecanizada do Parque UMB_18

EVIDÊNCIAS IDENTIFICADAS

Sítio Arqueológico sim: não: x

Coordenadas:

Ocorrência isolada sim: não: x

Coordenadas:

CONTROLE DE IMAGENS

OBSERVAÇÕES:

REGISTRO FOTOGRÁFICO



Legendas: Fotos 1 e 2 - Monitoramento de supressão mecanizada do Parque UMB_18

Coordenadas de referência: Foto 1 - 24L 217007 8821455 / Foto 2 -24L 216953 8821489

**PROGRAMA DE GESTÃO DO PATRIMÔNIO ARQUEOLÓGICO - Complexo Eólico Umburanas -
Municípios de Sento Sé e Umburanas, Estado da Bahia.
Monitoramento Arqueológico - *CONTROLE DIÁRIO***

Unidade de Monitoramento : UMB_05

Data: 27-07-2018

DESCRIÇÃO DAS ATIVIDADES DESENVOLVIDAS: Monitoramento da escavação da base UMB 05_02

EVIDÊNCIAS IDENTIFICADAS

Sítio Arqueológico sim: não: x

Coordenadas:

Ocorrência isolada sim: não: x

Coordenadas:

CONTROLE DE IMAGENS

OBSERVAÇÕES:

REGISTRO FOTOGRÁFICO



Legendas: Fotos 1 e 2 - Monitoramento da escavação da base UMB 05_02

Coordenadas de referência: Foto 1 - 24L 215119 8819580 / Foto 2 - 24L 215137 8819583

**PROGRAMA DE GESTÃO DO PATRIMÔNIO ARQUEOLÓGICO - Complexo Eólico Umburanas -
Municípios de Sento Sé e Umburanas, Estado da Bahia.
Monitoramento Arqueológico - *CONTROLE DIÁRIO***

Unidade de Monitoramento : UMB_18

Data: 28-07-2018

DESCRIÇÃO DAS ATIVIDADES DESENVOLVIDAS: Monitoramento de supressão mecanizada do Parque UMB_18

EVIDÊNCIAS IDENTIFICADAS

Sítio Arqueológico sim: não: x

Coordenadas:

Ocorrência isolada sim: não: x

Coordenadas:

CONTROLE DE IMAGENS

OBSERVAÇÕES:

REGISTRO FOTOGRÁFICO



Legendas: Fotos 1 e 2 - Monitoramento de supressão mecanizada do Parque UMB_18

Coordenadas de referência: Foto 1 - 24L 216976 8821439 / Foto 2 -24L 216971 8821432

**PROGRAMA DE GESTÃO DO PATRIMÔNIO ARQUEOLÓGICO - Complexo Eólico Umburanas -
Municípios de Sento Sé e Umburanas, Estado da Bahia.
Monitoramento Arqueológico - *CONTROLE DIÁRIO***

Unidade de Monitoramento : UMB_18

Data: 30-07-2018

DESCRIÇÃO DAS ATIVIDADES DESENVOLVIDAS: Monitoramento de supressão mecanizada do Parque UMB_18

EVIDÊNCIAS IDENTIFICADAS

Sítio Arqueológico sim: não: x

Coordenadas:

Ocorrência isolada sim: não: x

Coordenadas:

CONTROLE DE IMAGENS

OBSERVAÇÕES:

REGISTRO FOTOGRÁFICO



Legendas: Fotos 1 e 2 - Monitoramento de supressão mecanizada do Parque UMB_18

Coordenadas de referência: Foto 1 - 24L 216973 8821442 / Foto 2 -24L 217003 8821322

**PROGRAMA DE GESTÃO DO PATRIMÔNIO ARQUEOLÓGICO - Complexo Eólico Umburanas -
Municípios de Sento Sé e Umburanas, Estado da Bahia.
Monitoramento Arqueológico - *CONTROLE DIÁRIO***

Unidade de Monitoramento : RMT

Data: 30-07-2018

DESCRIÇÃO DAS ATIVIDADES DESENVOLVIDAS: Supressão mecanizada - RMT_TRECHO 2 (UMB_13 a UMB_05)

EVIDÊNCIAS IDENTIFICADAS

Sítio Arqueológico sim: não: x

Coordenadas:

Ocorrência isolada sim: não: x

Coordenadas:

CONTROLE DE IMAGENS

OBSERVAÇÕES:

REGISTRO FOTOGRÁFICO



Legendas: Fotos 1 e 2 - Supressão mecanizada - RMT_TRECHO 2 (UMB_13 a UMB_05)

Coordenadas de referência: Foto 1 -24L 218999 8820573/ Foto 2 - 24L 218920 8819852

**PROGRAMA DE GESTÃO DO PATRIMÔNIO ARQUEOLÓGICO - Complexo Eólico Umburanas -
Municípios de Sento Sé e Umburanas, Estado da Bahia.
Monitoramento Arqueológico - *CONTROLE DIÁRIO***

Unidade de Monitoramento : UMB_05

Data: 30-07-2018

DESCRIÇÃO DAS ATIVIDADES DESENVOLVIDAS: Monitoramento de escavação no acesso do UMB 05

EVIDÊNCIAS IDENTIFICADAS

Sítio Arqueológico sim: não: x

Coordenadas:

Ocorrência isolada sim: não: x

Coordenadas:

CONTROLE DE IMAGENS

OBSERVAÇÕES:

REGISTRO FOTOGRÁFICO



Legendas: Fotos 1 e 2 - Monitoramento de escavação no acesso do UMB 05

Coordenadas de referência: Foto 1 - 24L 215092 8819169 / Foto 2 - 24L 215077 8819153

**PROGRAMA DE GESTÃO DO PATRIMÔNIO ARQUEOLÓGICO - Complexo Eólico Umburanas -
Municípios de Sento Sé e Umburanas, Estado da Bahia.
Monitoramento Arqueológico - *CONTROLE DIÁRIO***

Unidade de Monitoramento : RMT

Data: 31-07-2018

DESCRIÇÃO DAS ATIVIDADES DESENVOLVIDAS: Supressão mecanizada - RMT_TRECHO 2 (UMB_13)

EVIDÊNCIAS IDENTIFICADAS

Sítio Arqueológico sim: não: x

Coordenadas:

Ocorrência isolada sim: não: x

Coordenadas:

CONTROLE DE IMAGENS

OBSERVAÇÕES:

REGISTRO FOTOGRÁFICO



Legendas: Fotos 1 e 2 - Supressão mecanizada - RMT_TRECHO 2 (UMB_13)

Coordenadas de referência: Foto 1 - 24L 219407 8821426/ Foto 2 - 24L 219417 8821486

**PROGRAMA DE GESTÃO DO PATRIMÔNIO ARQUEOLÓGICO - Complexo Eólico Umburanas -
Municípios de Sento Sé e Umburanas, Estado da Bahia.
Monitoramento Arqueológico - *CONTROLE DIÁRIO***

Unidade de Monitoramento : UMB_18

Data: 31-07-2018

DESCRIÇÃO DAS ATIVIDADES DESENVOLVIDAS: Monitoramento de supressão mecanizada do Parque UMB_18

EVIDÊNCIAS IDENTIFICADAS

Sítio Arqueológico sim: não: x

Coordenadas:

Ocorrência isolada sim: não: x

Coordenadas:

CONTROLE DE IMAGENS

OBSERVAÇÕES:

REGISTRO FOTOGRÁFICO



Legendas: Fotos 1 e 2 - Monitoramento de supressão mecanizada do Parque UMB_18

Coordenadas de referência: Foto 1 - 24L 216974 8821409 / Foto 2 -24L 217149 8821096

**PROGRAMA DE GESTÃO DO PATRIMÔNIO ARQUEOLÓGICO - Complexo Eólico Umburanas -
Municípios de Sento Sé e Umburanas, Estado da Bahia.
Monitoramento Arqueológico - *CONTROLE DIÁRIO***

Unidade de Monitoramento : UMB_05

Data: 31-07-2018

DESCRIÇÃO DAS ATIVIDADES DESENVOLVIDAS: Monitoramento de escavação no acesso do UMB_05

EVIDÊNCIAS IDENTIFICADAS

Sítio Arqueológico sim: não: x

Coordenadas:

Ocorrência isolada sim: não: x

Coordenadas:

CONTROLE DE IMAGENS

OBSERVAÇÕES:

REGISTRO FOTOGRÁFICO



Legendas: Fotos 1 e 2 - Monitoramento de escavação no acesso do UMB_05

Coordenadas de referência: Foto 1 - 24L 214738 8819215 / Foto 2 - 24L 214797 8819174

PROGRAMA DE GESTÃO DO PATRIMÔNIO ARQUEOLÓGICO - Complexo Eólico Umburanas -
Municípios de Sento Sé e Umburanas, Estado da Bahia.

FICHA DIÁRIA DE MONITORAMENTO

DATA	03/07/2018
NOME	Monitor 1 - Julimar Quaresma
UNIDADES TRABALHADAS	UM RMT
DESCRIÇÃO DAS ATIVIDADES	Escavação para implantação de porte - RMT_TRECHO 2 (UMB_17) e escavação com rompedor para implantação de porte - RMT_TRECHO 3 (UMB_16)
DATA	03/07/2018
NOME	Monitor 3 - Geórgia Layla Holanda de Araújo
UNIDADES TRABALHADAS	UMB_02 e UMB_15
DESCRIÇÃO DAS ATIVIDADES	Monitoramento de escavação UMB_02_08 (área do aerogerador) e Monitoramento de
DATA	03/07/2018
NOME	Monitor 4 - Glauco Fabbri
UNIDADES TRABALHADAS	UMB_23
DESCRIÇÃO DAS ATIVIDADES	Monitoramento de escavação de base do Aero 23_02
DATA	03/07/2018
NOME	Monitor 2 - Murilo Muritiba
UNIDADES TRABALHADAS	Jazida Santo Anjo
DESCRIÇÃO DAS ATIVIDADES	Monitoramento de Supressão vegetal mecanizada na área da Jazida Santo Anjo
DATA	04/07/2018
NOME	Monitor 1 - Julimar Quaresma
UNIDADES TRABALHADAS	UM RMT
DESCRIÇÃO DAS ATIVIDADES	Supressão vegetal com foice - RMT_TRECHO 5 (ACESSO 2)
DATA	04/07/2018
NOME	Monitor 3 - Geórgia Layla Holanda de Araújo
UNIDADES TRABALHADAS	UMB_02
DESCRIÇÃO DAS ATIVIDADES	Monitoramento de escavação UMB_02_08 (área do aerogerador)
DATA	04/07/2018
NOME	Monitor 4 - Glauco Fabbri
UNIDADES TRABALHADAS	UMB_23
DESCRIÇÃO DAS ATIVIDADES	Monitoramento de sondagem da base do Aero 23_03
DATA	04/07/2018
NOME	Monitor 3 - Geórgia Layla Holanda de Araújo
UNIDADES TRABALHADAS	UMB_02 e UMB_23
DESCRIÇÃO DAS ATIVIDADES	Monitoramento de escavação UMB_02_03 e instalação de proteção nos sítios Bartô I e
DATA	05/07/2018
NOME	Monitor 2 - Murilo Muritiba
UNIDADES TRABALHADAS	Bota Fora 15
DESCRIÇÃO DAS ATIVIDADES	Monitoramento de supressão manual e semi mecanizada no Bota fora 15
DATA	05/07/2018
NOME	Monitor 4 - Glauco Fabbri
UNIDADES TRABALHADAS	UMB_23
DESCRIÇÃO DAS ATIVIDADES	Monitoramento de escavação de base do Aero 23_02
DATA	05/07/2018
NOME	Monitor 3 - Geórgia Layla Holanda de Araújo
UNIDADES TRABALHADAS	UMB_02
DESCRIÇÃO DAS ATIVIDADES	Monitoramento de escavação UMB_02_08 (área do aero gerador) e Monitoramento de
DATA	05/07/2018
NOME	Monitor 1 - Julimar Quaresma
UNIDADES TRABALHADAS	UM RMT
DESCRIÇÃO DAS ATIVIDADES	Escavação para implantação de poste - RMT_TRECHO 3 (ACESSO 11) e supressão
DATA	06/07/2018
NOME	Monitor 3 - Geórgia Layla Holanda de Araújo
UNIDADES TRABALHADAS	UMB_02
DESCRIÇÃO DAS ATIVIDADES	Monitoramento de escavação da UMB_02
DATA	06/07/2018
NOME	Monitor 4 - Glauco Fabbri
UNIDADES TRABALHADAS	UMB_23
DESCRIÇÃO DAS ATIVIDADES	Monitoramento de escavação de base do Aero 23_02
DATA	06/07/2018
NOME	Monitor 2 - Murilo Muritiba
UNIDADES TRABALHADAS	UMB_02

PROGRAMA DE GESTÃO DO PATRIMÔNIO ARQUEOLÓGICO - Complexo Eólico Umburanas -
Municípios de Santo Sé e Umburanas, Estado da Bahia.

FICHA DIÁRIA DE MONITORAMENTO

DESCRIÇÃO DAS ATIVIDADES	Monitoramento de supressão mecanizada no aerogerador UMB_02_02
DATA	09/07/2018
NOME	Monitor 1 - Julimar Quaresma
UNIDADES TRABALHADAS	UM RMT
DESCRIÇÃO DAS ATIVIDADES	Escavação para implantação de poste - RMT_TRECHO 3 (UMB_16)
DATA	10/07/2018
NOME	Monitor 2 - Murilo Muritiba
UNIDADES TRABALHADAS	Jazida Santo Anjo
DESCRIÇÃO DAS ATIVIDADES	Monitoramento de supressão mecanizada na Jazida Santo Anjo
DATA	10/07/2018
NOME	Monitor 3 - Geórgea Layla Holanda de Araújo
UNIDADES TRABALHADAS	UMB_02
DESCRIÇÃO DAS ATIVIDADES	Monitoramento de escavação UMB_02_08 (área do aerogerador) e Monitoramento de
DATA	10/07/2018
NOME	Monitor 4 - Glauco Fabbri
UNIDADES TRABALHADAS	UMB_09
DESCRIÇÃO DAS ATIVIDADES	Monitoramento de escavação de base do Aero 09_04
DATA	10/07/2018
NOME	Monitor 1 - Julimar Quaresma
UNIDADES TRABALHADAS	UM RMT
DESCRIÇÃO DAS ATIVIDADES	Escavação para implantação de poste - RMT_TRECHO 3 (ACESSO 11)
DATA	11/07/2018
NOME	Monitor 4 - Glauco Fabbri
UNIDADES TRABALHADAS	UMB_18 e 23
DESCRIÇÃO DAS ATIVIDADES	Monitoramento de supressão mecanizada no Parque UMB_18 e Escavação de base do
DATA	11/07/2018
NOME	Monitor 2 - Murilo Muritiba
UNIDADES TRABALHADAS	Jazida Santo Anjo e Bota Fora 16
DESCRIÇÃO DAS ATIVIDADES	Monitoramento de escavação na Jazida Santo Anjo
DATA	11/07/2018
NOME	Monitor 3 - Geórgea Layla Holanda de Araújo
UNIDADES TRABALHADAS	UMB_02
DESCRIÇÃO DAS ATIVIDADES	Monitoramento de escavação UMB_02_08 (área do aero gerador), Monitoramento de escavação da UMB_02 e Monitoramento de supressão vegetal da UMB_02_02
DATA	11/07/2018
NOME	Monitor 1 - Julimar Quaresma
UNIDADES TRABALHADAS	UM RMT
DESCRIÇÃO DAS ATIVIDADES	Escavação para implantação de posteamento - RMT_TRECHO 3 (ACESSO 11)
DATA	12/07/2018
NOME	Monitor 4 - Glauco Fabbri
UNIDADES TRABALHADAS	UMB_18
DESCRIÇÃO DAS ATIVIDADES	Monitoramento de sondagem da base do Aero 18_01 e de supressão mecanizada no
DATA	12/07/2018
NOME	Monitor 3 - Geórgea Layla Holanda de Araújo
UNIDADES TRABALHADAS	UMB_02
DESCRIÇÃO DAS ATIVIDADES	Monitoramento de escavação da UMB_02.
DATA	12/07/2018
NOME	Monitor 1 - Julimar Quaresma
UNIDADES TRABALHADAS	UM RMT
DESCRIÇÃO DAS ATIVIDADES	Escavação para implantação de posteamento - RMT_TRECHO 3 (ACESSO 11) e
DATA	12/07/2018
NOME	Monitor 2 - Murilo Muritiba
UNIDADES TRABALHADAS	UM Acesso
DESCRIÇÃO DAS ATIVIDADES	Supressão mecanizada no acesso 03
DATA	13/07/2018
NOME	Monitor 1 - Julimar Quaresma
UNIDADES TRABALHADAS	UM RMT
DESCRIÇÃO DAS ATIVIDADES	Escavação para implantação de poste - RMT_TRECHO 3 (UMB_08)
DATA	13/07/2018
NOME	Monitor 4 - Glauco Fabbri

PROGRAMA DE GESTÃO DO PATRIMÔNIO ARQUEOLÓGICO - Complexo Eólico Umburanas -
Municípios de Sento Sé e Umburanas, Estado da Bahia.

FICHA DIÁRIA DE MONITORAMENTO

UNIDADES TRABALHADAS	UMB_ACESSO
DESCRIÇÃO DAS ATIVIDADES	Monitoramento de melhoria de Acesso ACESSO 10 e Supressão Mecanizada no Acesso 7
DATA	13/07/2018
NOME	Monitor 2 - Murilo Muritiba
UNIDADES TRABALHADAS	UM Caixa de Empréstimo 12
DESCRIÇÃO DAS ATIVIDADES	Supressão manual e semi mecanizada na Caixa de Empréstimo 12
DATA	14/07/2018
NOME	Monitor 4 - Glauco Fabbri
UNIDADES TRABALHADAS	UMB_ACESSO
DESCRIÇÃO DAS ATIVIDADES	Monitoramento de melhoria de Acesso 07
DATA	14/07/2018
NOME	Monitor 1 - Julimar Quaresma
UNIDADES TRABALHADAS	UM RMT
DESCRIÇÃO DAS ATIVIDADES	Escavação para implantação de posteamento - RMT_TRECHO 3 (UMB_08)
DATA	14/07/2018
NOME	Monitor 3 - Geórgia Layla Holanda de Araújo
UNIDADES TRABALHADAS	UMB_15
DESCRIÇÃO DAS ATIVIDADES	Monitoramento de escavação da UMB_15_02
DATA	15/07/2018
NOME	Monitor 1 - Julimar Quaresma / Monitor 2 - Murilo Muritiba / Monitor 3 - Geórgia Layla Holanda de Araújo / Monitor 4 - Glauco Fabbri
UNIDADES TRABALHADAS	-
DESCRIÇÃO DAS ATIVIDADES	Domingo
DATA	16/07/2018
NOME	Monitor 1 - Julimar Quaresma
UNIDADES TRABALHADAS	UM RMT
DESCRIÇÃO DAS ATIVIDADES	Escavação para implantação de poste - RMT_TRECHO 3 (UMB_08)
DATA	16/07/2018
NOME	Monitor 3 - Geórgia Layla Holanda de Araújo
UNIDADES TRABALHADAS	UMB_02
DESCRIÇÃO DAS ATIVIDADES	Monitoramento de escavação UMB_02_07
DATA	16/07/2018
NOME	Monitor 4 - Glauco Fabbri
UNIDADES TRABALHADAS	UMB_23
DESCRIÇÃO DAS ATIVIDADES	Monitoramento de escavação de base do Aero 23_03
DATA	17/07/2018
NOME	Monitor 1 - Julimar Quaresma
UNIDADES TRABALHADAS	UM RMT
DESCRIÇÃO DAS ATIVIDADES	Escavação para implantação de poste - RMT_TRECHO 3 (UMB_08)
DATA	17/07/2018
NOME	Monitor 3 - Geórgia Layla Holanda de Araújo
UNIDADES TRABALHADAS	UMB_02
DESCRIÇÃO DAS ATIVIDADES	Monitoramento de escavação UMB_02
DATA	17/07/2018
NOME	Monitor 4 - Glauco Fabbri
UNIDADES TRABALHADAS	UMB_05 e CX de Empréstimo
DESCRIÇÃO DAS ATIVIDADES	Monitoramento de supressão mecanizada no Parque UMB_05 E CX de Empréstimo 12
DATA	18/07/2018
NOME	Monitor 2 - Murilo Muritiba
UNIDADES TRABALHADAS	UM Caixa de Empréstimo 12
DESCRIÇÃO DAS ATIVIDADES	Supressão mecanizada na Caixa de Empréstimo 12
DATA	18/07/2018
NOME	Monitor 4 - Glauco Fabbri
UNIDADES TRABALHADAS	UMB_05
DESCRIÇÃO DAS ATIVIDADES	Monitoramento de supressão mecanizada no Parque UMB_05
DATA	18/07/2018
NOME	Monitor 3 - Geórgia Layla Holanda de Araújo
UNIDADES TRABALHADAS	UMB_02
DESCRIÇÃO DAS ATIVIDADES	Monitoramento de escavação UMB_02
DATA	18/07/2018

PROGRAMA DE GESTÃO DO PATRIMÔNIO ARQUEOLÓGICO - Complexo Eólico Umburanas -
Municípios de Sento Sé e Umburanas, Estado da Bahia.

FICHA DIÁRIA DE MONITORAMENTO

NOME	Monitor 1 - Julimar Quaresma
UNIDADES TRABALHADAS	UM RMT
DESCRIÇÃO DAS ATIVIDADES	Escavação para implantação de posteamento - RMT TRECHO 3 (UMB 08)
DATA	19/07/2018
NOME	Monitor 2 - Murilo Muritiba
UNIDADES TRABALHADAS	Caixa de Empréstimo 14
DESCRIÇÃO DAS ATIVIDADES	Supressão manual e semi mecanizada na Caixa de Empréstimo 14
DATA	19/07/2018
NOME	Monitor 4 - Glauco Fabbri
UNIDADES TRABALHADAS	UMB_05
DESCRIÇÃO DAS ATIVIDADES	Monitoramento de supressão mecanizada no Parque UMB_05 e Escavação de base 05_01
DATA	19/07/2018
NOME	Monitor 1 - Julimar Quaresma
UNIDADES TRABALHADAS	UM RMT
DESCRIÇÃO DAS ATIVIDADES	Escavação para implantação de posteamento - RMT TRECHO 3 (UMB 08)
DATA	19/07/2018
NOME	Monitor 3 - Geórgia Layla Holanda de Araújo
UNIDADES TRABALHADAS	UMB_02
DESCRIÇÃO DAS ATIVIDADES	Monitoramento de escavação UMB_02
DATA	20/07/2018
NOME	Monitor 2 - Murilo Muritiba
UNIDADES TRABALHADAS	Acesso
DESCRIÇÃO DAS ATIVIDADES	Monitoramento de escavações no acesso 03
DATA	20/07/2018
NOME	Monitor 4 - Glauco Fabbri
UNIDADES TRABALHADAS	UMB_05
DESCRIÇÃO DAS ATIVIDADES	Monitoramento de supressão mecanizada no Parque UMB_05
DATA	20/07/2018
NOME	Monitor 1 - Julimar Quaresma
UNIDADES TRABALHADAS	UM RMT
DESCRIÇÃO DAS ATIVIDADES	Escavação para implantação de poste - RMT TRECHO 3 (UMB 21)
DATA	21/07/2018
NOME	Monitor 4 - Glauco Fabbri
UNIDADES TRABALHADAS	UMB_05
DESCRIÇÃO DAS ATIVIDADES	Monitoramento de supressão mecanizada no Parque UMB_05
DATA	22/07/2018
NOME	Monitor 1 - Julimar Quaresma / Monitor 2 - Murilo Muritiba / Monitor 3 - Geórgia Layla Holanda de Araújo / Monitor 4 - Glauco Fabbri
UNIDADES TRABALHADAS	-
DESCRIÇÃO DAS ATIVIDADES	Domingo
DATA	23/07/2018
NOME	Monitor 2 - Murilo Muritiba
UNIDADES TRABALHADAS	RMT
DESCRIÇÃO DAS ATIVIDADES	Supressão manual e semi mecanizada na RMT
DATA	23/07/2018
NOME	Monitor 3 - Geórgia Layla Holanda de Araújo
UNIDADES TRABALHADAS	UMB_02
DESCRIÇÃO DAS ATIVIDADES	Monitoramento de escavação da base UMB_02_05 e UMB_02_06
DATA	23/07/2018
NOME	Monitor 4 - Glauco Fabbri
UNIDADES TRABALHADAS	UMB_05
DESCRIÇÃO DAS ATIVIDADES	Monitoramento de supressão mecanizada no Parque UMB_05 e Escavação de base 05_02
DATA	24/07/2018
NOME	Monitor 4 - Glauco Fabbri
UNIDADES TRABALHADAS	UMB_05
DESCRIÇÃO DAS ATIVIDADES	Monitoramento de supressão mecanizada no Parque UMB_05 e Escavação de base 05_02
DATA	24/07/2018
NOME	Monitor 2 - Murilo Muritiba
UNIDADES TRABALHADAS	RMT
DESCRIÇÃO DAS ATIVIDADES	Supressão manual e semi mecanizada da RMT

PROGRAMA DE GESTÃO DO PATRIMÔNIO ARQUEOLÓGICO - Complexo Eólico Umburanas -
Municípios de Sento Sé e Umburanas, Estado da Bahia.

FICHA DIÁRIA DE MONITORAMENTO

DATA	24/07/2018
NOME	Monitor 3 - Geórgia Layla Holanda de Araújo
UNIDADES TRABALHADAS	UMB 02
DESCRIÇÃO DAS ATIVIDADES	Monitoramento de escavação da base UMB_02_06
DATA	25/07/2018
NOME	Monitor 4 - Glauco Fabbri
UNIDADES TRABALHADAS	UMB 18
DESCRIÇÃO DAS ATIVIDADES	Monitoramento de supressão mecanizada no Parque UMB 18
DATA	25/07/2018
NOME	Monitor 2 - Murilo Muritiba
UNIDADES TRABALHADAS	Caixa de Empréstimo 14
DESCRIÇÃO DAS ATIVIDADES	Supressão mecanizada da Caixa de Empréstimo 14
DATA	26/07/2018
NOME	Monitor 4 - Glauco Fabbri
UNIDADES TRABALHADAS	UMB 18
DESCRIÇÃO DAS ATIVIDADES	Monitoramento de supressão mecanizada no Parque UMB 18
DATA	26/07/2018
NOME	Monitor 2 - Murilo Muritiba
UNIDADES TRABALHADAS	Caixa de Empréstimo 14 e UMB 01
DESCRIÇÃO DAS ATIVIDADES	Supressão mecanizada da Caixa de Empréstimo 14 e Supressão mecanizada do UMB_01
DATA	27/07/2018
NOME	Monitor 4 - Glauco Fabbri
UNIDADES TRABALHADAS	UMB 18
DESCRIÇÃO DAS ATIVIDADES	Monitoramento de supressão mecanizada no Parque UMB_18
DATA	28/07/2018
NOME	Monitor 2 - Murilo Muritiba
UNIDADES TRABALHADAS	UMB 05
DESCRIÇÃO DAS ATIVIDADES	Escavação da base UMB 05_02
DATA	28/07/2018
NOME	Monitor 4 - Glauco Fabbri
UNIDADES TRABALHADAS	UMB 18
DESCRIÇÃO DAS ATIVIDADES	Monitoramento de supressão mecanizada no Parque UMB_18
DATA	30/07/2018
NOME	Monitor 2 - Murilo Muritiba
UNIDADES TRABALHADAS	UMB_05
DESCRIÇÃO DAS ATIVIDADES	Escavação do acesso do UMB_05
DATA	30/07/2018
NOME	Monitor 1 - Julimar Quaresma
UNIDADES TRABALHADAS	RMT
DESCRIÇÃO DAS ATIVIDADES	Supressão mecanizada - RMT_TRECHO 2 (UMB_13 a UMB_05)
DATA	30/07/2018
NOME	Monitor 4 - Glauco Fabbri
UNIDADES TRABALHADAS	UMB 18
DESCRIÇÃO DAS ATIVIDADES	Monitoramento de supressão mecanizada no Parque UMB_18
DATA	31/07/2018
NOME	Monitor 1 - Julimar Quaresma
UNIDADES TRABALHADAS	UM RMT
DESCRIÇÃO DAS ATIVIDADES	Supressão mecanizada - RMT_TRECHO 2 (UMB_13)
DATA	31/07/2018
NOME	Monitor 4 - Glauco Fabbri
UNIDADES TRABALHADAS	UMB 18
DESCRIÇÃO DAS ATIVIDADES	Monitoramento de supressão mecanizada no Parque UMB_18
DATA	31/07/2018
NOME	Monitor 2 - Murilo Muritiba
UNIDADES TRABALHADAS	UMB 05
DESCRIÇÃO DAS ATIVIDADES	Escavação do acesso do UMB_05