

HISTÓRICO DE REVISÕES					
	11/09/18	Emissão inicial		LT	
REV.	DATA	NATUREZA DA REVISÃO		ELAB.	VERIF. APROV.
					
EMPREENHIMENTO:			Nº CONTRATO:		
COMPLEXO EÓLICO UMBURANAS			121		
TIPO DE DOCUMENTO:					
Relatório parcial de medição					
TÍTULO:					
UM00-M-I-RE-ZT-ME-ARQ-009-0A PROGRAMA DE GESTÃO DO PATRIMÔNIO ARQUEOLÓGICO – COMPLEXO EÓLICO UMBURANAS					
ELABORADO:		VERIFICADO:	APROVADO:		RESPONSÁVEL TÉCNICO – CREA Nº:
LT					
NÚMERO DOCUMENTO CONTRATADO:		NÚMERO DOCUMENTO CLIENTE:		REVISÃO:	
NÚMERO DOCUMENTO FABRICANTE:		DATA DA PRIMEIRA EMISSÃO:		FOLHA:	
		13/09/2018		1/115	

SUMÁRIO

ASPECTOS GERENCIAIS	3
1. Apresentação.....	3
2. Objetivos	3
3. Equipe Técnica	5
4. Descrição das Atividades	6
5. Cronograma	6
5.1. Realizado	6
5.2. Previsto.....	6
ASPECTOS técnicos	7
6. Objetivos do programa	7
7. Aspectos metodológicos	7
7.1. Atividades de Campo.....	7
7.2. Atividades de Gabinete.....	8
8. Resultados e discussão.....	9
9. Considerações.....	19
10. Anexos.....	20

ASPECTOS GERENCIAIS

1. APRESENTAÇÃO

O presente documento apresenta o **Relatório de Monitoramento 10**, devotado à exposição das atividades de monitoramento levadas a cabo junto ao **Complexo Eólico Umburanas**, localizado nos municípios de Sento Sé e Umburanas, no âmbito do **Programa de Gestão do Patrimônio Arqueológico – Complexo Eólico Umburanas**.

Cabe destacar que o monitoramento arqueológico é realizado de acordo com Unidades de Monitoramento pré-definidas, concebidas a partir da subdivisão interna que conforma uma determinada porção do empreendimento como um todo. Desta feita, todos os Parques Eólicos, acessos e demais intervenções propostas no bojo deste Programa representarão, cada um, uma Unidade de Monitoramento. Nesse sentido, este documento versará, de forma concisa, a respeito das atividades de monitoramento arqueológico executadas, entre os dias 01/08/18 e 31/08/18, junto às seguintes unidades de monitoramento: **Acesso; Bota Fora 26; Caixa de Empréstimo 16; UMB 01; UMB 02; UMB 06; UMB 18; Rede de Média Tensão; Jazida Fazenda Gruna.**

2. OBJETIVOS

Constituem objetivos gerais do presente Programa de Gestão do Patrimônio Arqueológico:

- Desenvolver estratégias voltadas à salvaguarda do patrimônio arqueológico localizado na área de interesse para o empreendimento;
- Colaborar para o incremento e disseminação do conhecimento arqueológico a respeito da região;

- Integrar este conhecimento e informações oriundas de outras fontes e campos de investigação no que tange à arqueologia, história e patrimônio cultural relacionado a essa porção precisa do território do estado.

Constituem objetivos específicos do programa em epígrafe:

- Realizar os estudos prospectivos sistemáticos e intensivos em áreas que não puderam ser suficientemente investigadas na etapa anterior de prospecção, devido a alterações projetuais, visando à identificação de sítios arqueológicos em áreas destinadas a aerogeradores, acessos, locais destinados a infraestrutura de apoio relacionados aos parques que compõem o complexo eólico em questão;
- Promover, de acordo com Ofício nº. 1335/13-IPHAN/BA e, considerando as recomendações expressas em documento referente à etapa de Diagnóstico e Prospecção Arqueológica, o estudo (ações de resgate/documentação) de amostra significativa e representativa dos sítios localizados, levando em conta critérios de significância histórica e científica, além de sua incidência na faixa de ADA/AID;
- Promover o monitoramento arqueológico de obras potencialmente impactantes à matriz arqueológica no interior do Complexo Eólico Umburanas, procedendo-se às ações pertinentes de salvaguarda, no caso de serem identificados novos bens de interesse arqueológico e histórico;
- Desenvolver ações de extroversão e socialização dos resultados junto à comunidade por meio de Programa de Educação Patrimonial, em sintonia com as normativas legais estabelecidas pelo IPHAN.

3. EQUIPE TÉCNICA

Nome	Função	Assinatura
Julimar Quaresma Mendes Júnior	Arqueólogo (monitoramento)	-
Murilo Muritiba Araújo	Arqueólogo (monitoramento)	-
Glauco Fabbri	Arqueólogo (monitoramento)	-
Fabício Costa Ferreira	Arqueólogo (monitoramento)	-
Lucas de Paula Souza Troncoso	Arqueólogo (Coordenação Técnica)	-

4. DESCRIÇÃO DAS ATIVIDADES

Com relação a atividades que abarcam questões de natureza gerencial, apontamos a realização de ações que envolvem a Análise Preliminar de Risco (APR) e o Diálogo Diário de Segurança (DDS) (**Anexos 1 e 2**), bem como conversas travadas entre a equipe de arqueologia e a equipe de auxiliares de campo, envolvendo orientações e recomendações acerca de questões de segurança, além de aspectos técnicos concernentes ao trabalho diário de monitoramento arqueológico das obras.

5. CRONOGRAMA

5.1. Realizado

ATIVIDADES	01	02	03	04	05	06	07	08	09	10	11	12	13	14	15	16	17	18	19	20	21	22	23	24	25	26	27	28	29	30	31	
Monitoramento Arqueológico das Frentes de Obra (mês de agosto)																																

5.2. Previsto

ATIVIDADES	01	02	03	04	05	06	07	08	09	10	11	12	13	14	15	16	17	18	19	20	21	22	23	24	25	26	27	28	29	30	
Monitoramento Arqueológico das Frentes de Obra (mês de setembro)																															

ASPECTOS TÉCNICOS

6. OBJETIVOS DO PROGRAMA

Os objetivos do Programa são enunciados a seguir:

- Identificar eventuais vestígios arqueológicos que não puderam ser aferidos durante as atividades de prospecção anteriormente realizadas;
- Avaliar o grau de integridade e a relevância das novas evidências arqueológicas (sítios, sítios históricos de interesse arqueológico e ocorrências porventura identificadas);
- Promover o resgate e/ ou documentação das novas evidências detectadas na Área Diretamente Afetada pelo empreendimento;
- Promover o cadastro e caracterização sumária das evidências localizadas tanto na Área de Influência Direta quanto na Área de Influência Indireta.

7. ASPECTOS METODOLÓGICOS

A seguir, são apresentados os procedimentos metodológicos adotados por este Programa, sendo destacados os aspectos relacionados às atividades de campo e de gabinete, respectivamente.

7.1. Atividades de Campo

- Acompanhamento das obras na ADA, envolvendo caminhamento sistemático junto às porções submetidas a intervenções por parte da frente de obra civil;
- Cadastro de eventuais novos sítios arqueológicos na AID e All;
- Resgate de eventuais novos sítios arqueológicos na ADA;
- Coleta de novas ocorrências arqueológicas identificadas na ADA, AID e All;
- Documentação de eventuais sítios históricos de interesse arqueológico

- identificados na ADA, AID e All;
- No caso do resgate de novos sítios, serão observadas as seguintes ações:
 - ✓ Prospecções extensivas nas áreas das evidências;
 - ✓ Definição de malha de intervenções;
 - ✓ Realização de quadras de coleta;
 - ✓ Realização de tradagens;
 - ✓ Realização de unidades de escavação;
 - ✓ Realização do plano de escavação, croquis e perfis.
 - Com base no conjunto de procedimentos descritos serão utilizadas fichas especialmente concebidas para o projeto envolvendo:
 - ✓ Ficha de Controle de Monitoramento por Área/Unidade de Monitoramento;
 - ✓ Ficha de Acompanhamento de Diária de Monitoramento;
 - ✓ Ficha de Cadastro de Sítio (CNSA-IPHAN), no caso de novos sítios;
 - ✓ Ficha de Intervenções no sítio, no caso de novos sítios;
 - ✓ Ficha de coleta de material por sítio e ocorrência.

7.2. Atividades de Gabinete

- Organização da documentação do campo envolvendo preenchimento de Planilha de Controle de Monitoramento Diário; organização das fichas de intervenção; refinamento do plano de atividades; e desenvolvimento de arquivo *mapsource* contendo as intervenções nos novos sítios e nos sítios/shias com complementação de atividades;
- Organização do material fotográfico;
- Preenchimento de fichas de controle de acervo;
- Produção gráfica: inclusão dos resultados obtidos na base de dados do projeto, indicando trechos alvo de monitoramento, novos sítios e ocorrências detectados. No caso dos novos sítios serão produzidos planos de atividades em AutoCAD.

8. RESULTADOS E DISCUSSÃO

As ações realizadas no período envolveram a avaliação de porções do terreno que incidem sobre as seguintes Unidades de Monitoramento: **Acesso; Bota Fora 26; Caixa de Empréstimo 16; UMB 01; UMB 02; UMB 06; UMB 18; Rede de Média Tensão; Jazida Fazenda Gruna.** Apresentamos abaixo a delimitação das Unidades de Monitoramento em epígrafe, de acordo com as porções submetidas às ações de monitoramento arqueológico:

Tabela 01. Polígonos de delimitação das Unidades de Monitoramento

Coordenadas UTM (<i>Datum</i> SIRGAS 2000)
Unidade de Monitoramento Acesso
24L 225054 8819285
24L 225295 8819475
24L 224844 8819090
24L 225087 8819303
24L 224788 8818794
24L 224831 8819063
24L 224309 8820308
24L 224212 8820208
24L 224709 8818810
24L 225392 8819695
24L 225808 8819978
24L 225674 8819783
24L 224968 8818953
24L 224758 8818844
Unidade de Monitoramento Bota Fora 26
24L 215127 8818384
24L 215036 8818209
Unidade de Monitoramento Caixa de Empréstimo 16
24L 224217 8820253
24L 224598 8819969
Unidade de Monitoramento UMB 01
24L 224280 8818282

24L 224646 8818713
24L 224458 8818459
24L 224509 8818570
24L 225027 8818983
24L 224930 8818923
24L 225218 8819107
24L 225100 8819044
24L 225206 8819099
24L 225109 8819058
24L 220092 8821494
24L 220335 8821596
24L 225435 8819346
24L 225372 8819268
Unidade de Monitoramento UMB 02
24L 225940 8820072
24L 225867 8820127
24L 225948 8820079
24L 225888 8820096
24L 225559 8819519
24L 225598 8819637
Unidade de Monitoramento UMB 06
24L 214770 8819073
24L 214752 8818968
24L 215018 8818192
24L 214741 8818791
24L 215010 8818192
24L 214990 8818155
24L 214986 8818151
24L 214829 8818060
24L 214787 8818027
24L 214953 8818539
24L 214646 8817967
24L 214776 8818021
24L 214966 8818513
24L 214983 8818265
24L 215087 8818926
24L 215055 8819137

24L 214639 8817937
24L 214679 8817918
24L 214883 8818077
24L 214855 8818085
24L 215004 8818264
24L 214987 8818253
24L 215066 8818282
24L 214614 8817940
24L 215032 8818226
24L 214999 8818161
24L 215018 8819069
24L 214675 8817959
24L 215018 8819163
24L 214637 8817966
24L 214980 8818526
24L 214924 8818499
24L 215035 8819091
24L 214681 8817952
24L 214795 8818033
24L 215046 8819164
24L 215041 8819080
24L 214726 8817962
24L 214924 8819206
24L 214719 8817973
24L 215041 8819158
24L 214706 8817958
24L 215030 8819090
24L 214555 8817903
24L 215040 8819106
24L 214403 8817719
24L 214567 8817910
24L 215067 8818881
24L 214580 8817946
24L 215044 8818916
24L 215025 8818910
24L 214553 8817898
Unidade de Monitoramento UMB 18

24L 217100 8821042
24L 216951 8821512
24L 217134 8821110
24L 216959 8821458
24L 217091 8821016
24L 217107 8821232
24L 217143 8821145
24L 216981 8821429
24L 217130 8821099
24L 216962 8821458
24L 216967 8821515
24L 217103 8821038
24L 217125 8821186
24L 216907 8821408
24L 216993 8821384
24L 217089 8821256
24L 217127 8821187
24L 216996 8821394
24L 217062 8821304
24L 216937 8821431
24L 216564 8821227
24L 216986 8821353
24L 216964 8821471
24L 216989 8821338
Unidade de Monitoramento Rede de Média Tensão (RMT)
24L 219434 8821587
24L 219422 8821871
24L 217615 8819532
24L 218526 8819227
24L 223169 8821825
24L 222972 8821341
24L 225104 8819767
24L 225706 8819834
24L 218996 8820585
24L 219181 8820421
24L 224384 8820014
24L 225095 8819770

24L 224922 8819777
24L 224976 8819753
24L 224558 8820471
24L 224464 8819997
24L 226047 8820279
24L 225749 8820250
24L 225832 8820205
24L 225976 8820228
24L 225214 8821649
24L 224798 8821728
24L 226372 8821465
24L 225227 8821644
24L 226630 8821424
24L 226366 8821468
24L 217424 8819607
24L 217844 8819461
24L 217033 8819668
24L 217342 8819619
24L 216283 8820031
24L 216841 8819734
24L 215675 8820525
24L 215839 8820484
24L 215149 8819740
24L 215317 8820310
24L 215683 8820538
24L 215373 8820364
24L 226818 8825460
24L 226735 8824971
24L 219220 8820385
24L 219055 8820321
24L 224663 8821704
24L 224473 8821680
24L 224797 8821730
24L 224242 8821646
24L 224175 8821647
24L 224381 8821651
24L 220092 8821494

24L 220335 8821596
24L 224806 8821730
24L 224157 8821638
24L 220283 8821510
24L 220082 8821491
Unidade de Monitoramento Jazida Fazenda Gruna
24L 219619 8825197
24L 219663 8825422
24L 219550 8825285
24L 219646 8825419
24L 219555 8825187
24L 219587 8825381

Cabe destacar que as ações de monitoramento arqueológico desenvolvidas no mês de agosto possibilitaram o cadastro de patrimônio arqueológico positivo. As fichas a seguir expõem, sucintamente, as características que marcam os sítios arqueológicos rupestres identificados e cadastrados.

Da mesma forma, são apresentadas, na forma de anexo, as fichas de controle diário de monitoramento, que exibem as atividades diárias realizadas e resultados obtidos durante o mês de agosto, assim como a relação dos monitores envolvidos nas ações de acompanhamento, bem como as áreas avaliadas (ver **Anexos 3 e 4**).

PROGRAMA DE GESTÃO DO PATRIMÔNIO ARQUEOLÓGICO
Complexo Eólico Umburanas
Municípios de Sento Sé e Umburanas, Estado da Bahia.

Zanettini
ARQUEOLOGIA

Ficha Sítio Arqueológico Vale Azul

Classificação:	<input checked="" type="checkbox"/> Sítio Arqueológico	<input type="checkbox"/> Sítio Histórico de Interesse Arqueológico
Denominação	Vale Azul	Sigla
Coordenadas UTM de referência (WGS84)	24L 215191 8822942	
Município	Sento Sé - BA	Área
Licenciamento do empreendimento	Engie Brasil	Parque 23 - Acesso 10

Referências culturais relacionadas ao bem arqueológico

<input type="checkbox"/>	Ofícios, saberes e modos de fazer
<input type="checkbox"/>	Celebrações
<input type="checkbox"/>	Formas de Expressão
<input type="checkbox"/>	Lugares
<input type="checkbox"/>	Edificações

Categoria:

<input checked="" type="checkbox"/>	Pré-colonial
<input type="checkbox"/>	Histórico

Inserção:

<input checked="" type="checkbox"/>	ADA
<input type="checkbox"/>	AID
<input type="checkbox"/>	All

Subcategoria (contextos históricos):

<input type="checkbox"/>	unidade doméstica
<input type="checkbox"/>	unidade produtiva
<input type="checkbox"/>	vestígios sacros
<input type="checkbox"/>	cemitérios
<input type="checkbox"/>	área de exploração mineral
<input type="checkbox"/>	muros de pedra
<input type="checkbox"/>	vias de circulação
<input type="checkbox"/>	acampamentos
<input type="checkbox"/>	Recursos hídricos

Compartmento topográfico:

<input type="checkbox"/>	topo
<input type="checkbox"/>	média vertente
<input checked="" type="checkbox"/>	baixa vertente

Dimensões: 786,77m²

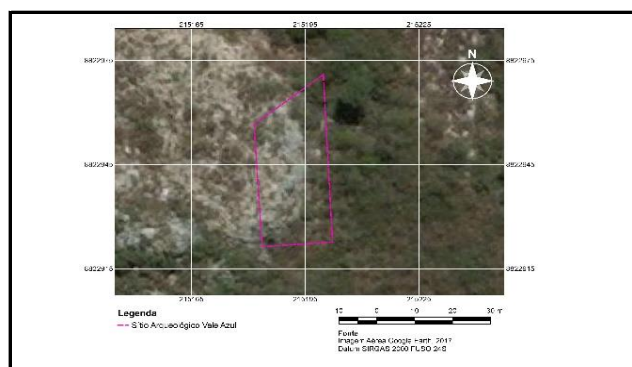

Uso e ocupação do solo: Área privada

Descrição sumária: O sítio arqueológico Vale Azul está implantado em um paredão rochoso em meio a um vale, sendo a vegetação de entorno composta por caatinga arbustiva densa. O sítio consiste em um paredão rochoso em quartzito onde os registros rupestres geométricos na cor vermelho foram executados nas paredes, sendo possível identificar diversos agentes de degradação como manchas de escorrimento de água pluvial, salitre, deslocamento, insolação e desagregação.

Componentes:

<input type="checkbox"/>	lítico pré-colonial
<input type="checkbox"/>	cerâmica pré-colonial
<input type="checkbox"/>	histórico
<input checked="" type="checkbox"/>	rupestre
<input type="checkbox"/>	Outros

Status:

<input checked="" type="checkbox"/>	cadastrado
<input type="checkbox"/>	documentado
<input checked="" type="checkbox"/>	preservado
<input type="checkbox"/>	escavado

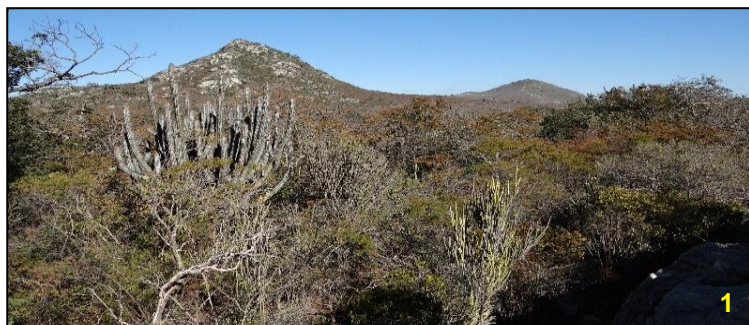

1. Vista geral da área de implantação do sítio na paisagem;
 2. Detalhe de registro rupestre geométrico na cor vermelho;
 3 e 4. Registros rupestres geométricos localizados no paredão rochoso.

PROGRAMA DE GESTÃO DO PATRIMÔNIO ARQUEOLÓGICO
Complexo Eólico Umburanas
Municípios de Sento Sé e Umburanas, Estado da Bahia.

Zanettini
ARQUEOLOGIA

Ficha Sítio Arqueológico Mandala

Classificação:	<input checked="" type="checkbox"/> Sítio Arqueológico	<input type="checkbox"/> Sítio Histórico de Interesse Arqueológico
Denominação	Mandala	Sigla
Coordenadas UTM de referência (WGS84)	24L 228345 8827753	
Município	Sento Sé - BA	Área
Licenciamento do empreendimento	Engie Brasil	Parque 11 - Acesso 1

Referências culturais relacionadas ao bem arqueológico

<input type="checkbox"/>	Ofícios, saberes e modos de fazer
<input type="checkbox"/>	Celebrações
<input type="checkbox"/>	Formas de Expressão
<input type="checkbox"/>	Lugares
<input type="checkbox"/>	Edificações

Categoria:

<input checked="" type="checkbox"/>	Pré-colonial
<input type="checkbox"/>	Histórico

Inserção:

<input type="checkbox"/>	ADA
<input checked="" type="checkbox"/>	AID
<input type="checkbox"/>	All

Subcategoria (contextos históricos):

<input type="checkbox"/>	unidade doméstica
<input type="checkbox"/>	unidade produtiva
<input type="checkbox"/>	vestígios sacros
<input type="checkbox"/>	cemitérios
<input type="checkbox"/>	área de exploração mineral
<input type="checkbox"/>	muros de pedra
<input type="checkbox"/>	vias de circulação
<input type="checkbox"/>	acampamentos
<input type="checkbox"/>	Recursos hídricos

Compartmento topográfico:

<input type="checkbox"/>	topo
<input checked="" type="checkbox"/>	média vertente
<input type="checkbox"/>	baixa vertente

Dimensões: 1905,62m²



Uso e ocupação do solo:
Descrição sumária:

Área privada

O sítio arqueológico Mandala está localizado em meia encosta, circundado por vegetação de caatinga densa. Consiste em abrigo sob rocha apresentando pinturas rupestres em vermelho e amarelo, com motivos predominantemente geométricos, indeterminados, zoomorfos e de antropomorfos, aplicados sobre um suporte rochoso de quartzito. Os registros foram executados sobre o teto, paredes do abrigo e também em blocos caídos, sendo possível identificar diversos agentes naturais de degradação como manchas de escoamento de água pluvial, deslocamento, insolação e desagregação.

Componentes:

<input type="checkbox"/>	lítico pré-colonial
<input type="checkbox"/>	cerâmica pré-colonial
<input type="checkbox"/>	histórico
<input checked="" type="checkbox"/>	rupestre
<input type="checkbox"/>	Outros

Status:

<input checked="" type="checkbox"/>	cadastrado
<input type="checkbox"/>	documentado
<input checked="" type="checkbox"/>	preservado
<input type="checkbox"/>	escavado

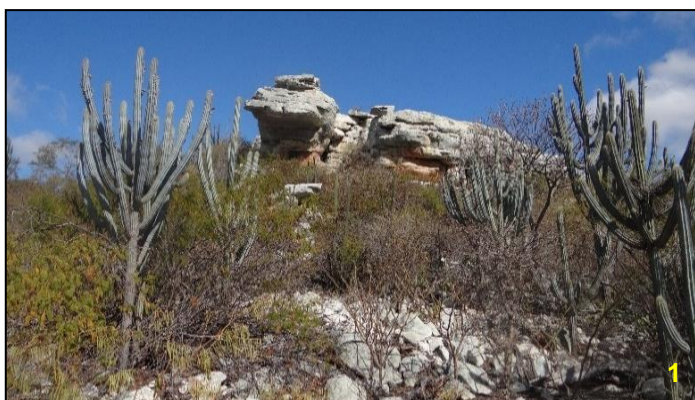

1. Implantação do sítio na paisagem;
- 2 e 3. Detalhe de registros rupestres antropomorfos na cor vermelha;
4. Registros rupestres geométricos localizados na parede do abrigo;
5. Detalhe dos registros rupestres indeterminados na cor vermelha.

PROGRAMA DE GESTÃO DO PATRIMÔNIO ARQUEOLÓGICO
Complexo Eólico Umburanas
Municípios de Sento Sé e Umburanas, Estado da Bahia.

Zanettini
ARQUEOLOGIA

Ficha Sítio Arqueológico Joju

Classificação:	<input checked="" type="checkbox"/> Sítio Arqueológico	<input type="checkbox"/> Sítio Pré-colonial de Interesse Arqueológico
Denominação	Joju	Sigla
Coordenadas UTM de referência (WGS84)	24L 228175 8827470	
Município	Sento Sé - BA	Área
Licenciamento do empreendimento	Engie Brasil	Parque 11 - Acesso 1

Referências culturais relacionadas ao bem arqueológico

<input type="checkbox"/>	Ofícios, saberes e modos de fazer
<input type="checkbox"/>	Celebrações
<input type="checkbox"/>	Formas de Expressão
<input type="checkbox"/>	Lugares
<input type="checkbox"/>	Edificações

Categoria:

<input checked="" type="checkbox"/>	Pré-colonial
<input type="checkbox"/>	Histórico

Inserção:

<input type="checkbox"/>	ADA
<input checked="" type="checkbox"/>	AID
<input type="checkbox"/>	All

Subcategoria (contextos históricos):

<input type="checkbox"/>	unidade doméstica
<input type="checkbox"/>	unidade produtiva
<input type="checkbox"/>	vestígios sacros
<input type="checkbox"/>	cemitérios
<input type="checkbox"/>	área de exploração mineral
<input type="checkbox"/>	muros de pedra
<input type="checkbox"/>	vias de circulação
<input type="checkbox"/>	acampamentos
<input type="checkbox"/>	Recursos hídricos

Compartmento topográfico:

<input type="checkbox"/>	topo
<input checked="" type="checkbox"/>	média vertente
<input type="checkbox"/>	baixa vertente

Dimensões: 885,67m²



Uso e ocupação do solo:
Descrição sumária:

Área privada

O sítio arqueológico Joju consiste num abrigo sob rocha apresentando pinturas rupestres em vermelho, laranja e amarelo com temas predominantemente geométricos, abstratos, antropomorfos e zoomorfos aplicados sobre um suporte rochoso de quartzito. As pinturas foram executadas sobre o teto e as paredes do abrigo, sendo possível identificar diversos agentes naturais de degradação, como casas de insetos, eflorescência salina, deslocamento, fezes de animais, entre outros. Encontra-se implantado em média vertente, em um abrigo sob rocha extensa com grande variedade de registros em bom estado de conservação. A vegetação do entorno é composta de caatinga densa e está diretamente associado ao curso de água conhecido como Córrego das Pedras.

Componentes:

<input type="checkbox"/>	lítico pré-colonial	Status:	<input checked="" type="checkbox"/>	cadastrado
<input type="checkbox"/>	cerâmica pré-colonial		<input type="checkbox"/>	documentado
<input type="checkbox"/>	histórico		<input checked="" type="checkbox"/>	preservado
<input checked="" type="checkbox"/>	rupestre		<input type="checkbox"/>	escavado
<input type="checkbox"/>	Outros			

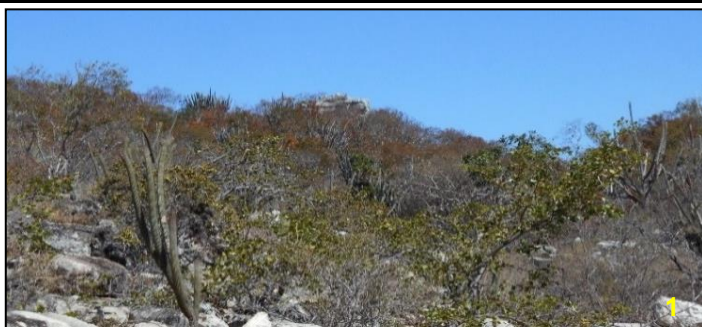

1. Vista da implantação do sítio na paisagem;
- 2 e 3. Detalhe de registros rupestres de antropomorfos na cor vermelha;
4. Registro rupestre de um zoomorfo na cor vermelha;
5. Detalhe dos registros rupestres geométricos e de um antropomorfo nas cores vermelha e amarela.

PROGRAMA DE GESTÃO DO PATRIMÔNIO ARQUEOLÓGICO
Complexo Eólico Umburanas
Municípios de Sento Sé e Umburanas, Estado da Bahia.

Zanettini
ARQUEOLOGIA

Ficha Sítio Arqueológico Córrego das Pedras

Classificação:	<input checked="" type="checkbox"/> Sítio Arqueológico	<input type="checkbox"/> Sítio Pré-colonial de Interesse Arqueológico
Denominação	Córrego das Pedras	Sigla
Coordenadas UTM de referência (WGS84)	24L 228350 8827570	
Município	Sento Sé - BA	Área
Licenciamento do empreendimento	Engie Brasil	Parque 11 - Acesso 1

Referências culturais relacionadas ao bem arqueológico

<input type="checkbox"/>	Ofícios, saberes e modos de fazer
<input type="checkbox"/>	Celebrações
<input type="checkbox"/>	Formas de Expressão
<input type="checkbox"/>	Lugares
<input type="checkbox"/>	Edificações

Categoria:

<input checked="" type="checkbox"/>	Pré-colonial
<input type="checkbox"/>	Histórico

Inserção:

<input type="checkbox"/>	ADA
<input checked="" type="checkbox"/>	AID
<input type="checkbox"/>	AII

Subcategoria (contextos históricos):

<input type="checkbox"/>	unidade doméstica
<input type="checkbox"/>	unidade produtiva
<input type="checkbox"/>	vestígios sacros
<input type="checkbox"/>	cemitérios
<input type="checkbox"/>	área de exploração mineral
<input type="checkbox"/>	muros de pedra
<input type="checkbox"/>	vias de circulação
<input type="checkbox"/>	acampamentos
<input type="checkbox"/>	Recursos hídricos

Compartimento topográfico:

<input type="checkbox"/>	topo
<input checked="" type="checkbox"/>	média vertente
<input checked="" type="checkbox"/>	baixa vertente

Dimensões: 11959,04m²

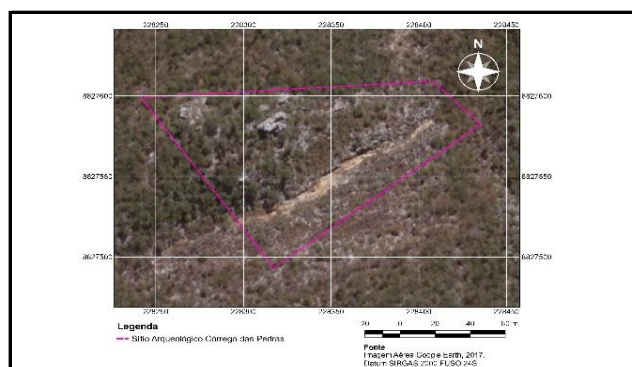

Uso e ocupação do solo:
Descrição sumária:

Área privada

O sítio arqueológico Córrego das Pedras é formado por três conjuntos principais implantados na paisagem onde existem a ocorrência de pinturas rupestres. O primeiro conjunto está localizado na parte mais baixa; onde existem pinturas dentro da faixa de água ,em suas laterais, de um córrego atualmente seco. Daí a nomenclatura. Os outros dois conjuntos estão localizados mais acima no sentido noroeste, sendo compreendidos por dois Abrigos distintos. As pinturas rupestres são representações em estilo geométrico, zoomorfos e antropomorfos e ,em alguns casos, indeterminados. Sendo em maioria na cor vermelha com diferentes graus de vivacidade de cor e preservação. A degradação em maioria se nota pelos fatores naturais como chuva, vento e calor e associados à infiltrações e escurecimento por ação físico-química. Os fatores biológicos presentes mais significativos são rastros de cupins e degradação por animais de pequeno porte característicos da região. Este sítio está relacionado com outros próximos, como o sítio Mandala e o Joju.

Componentes:

<input type="checkbox"/>	lítico pré-colonial
<input type="checkbox"/>	cerâmica pré-colonial
<input type="checkbox"/>	histórico
<input checked="" type="checkbox"/>	rupestre
<input type="checkbox"/>	Outros

Status:

<input checked="" type="checkbox"/>	cadastrado
<input type="checkbox"/>	documentado
<input checked="" type="checkbox"/>	preservado
<input type="checkbox"/>	escavado

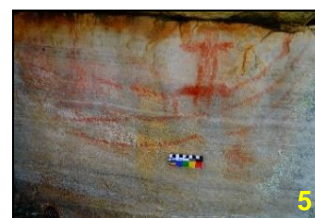
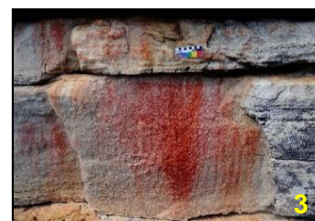
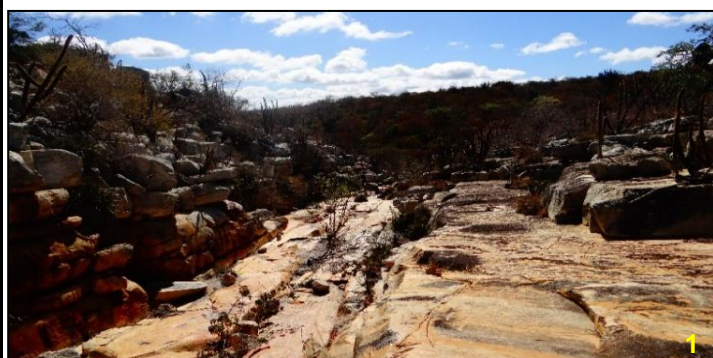

1. Vista da implantação do sítio, sentido leste/oeste;
 2 a 5. Registros rupestres identificados nas paredes.

9. CONSIDERAÇÕES

O presente relatório aponta os resultados obtidos durante os trabalhos de monitoramento arqueológico desenvolvidos no mês de agosto, no âmbito do monitoramento do Complexo Eólico Umburanas, conforme proposto no Programa de Gestão do Patrimônio Arqueológico, submetido ao Iphan/Ba.

As atividades de monitoramento arqueológico foram desenvolvidas junto às seguintes Unidades de Monitoramento: Acesso; Bota Fora 26; Caixa de Empréstimo 16; UMB 01; UMB 02; UMB 06; UMB 18; Rede de Média Tensão; Jazida Fazenda Gruna.

Tais ações foram marcadas pelo acompanhamento das atividades de supressão vegetal manual e mecanizada, realizada por meio de maquinário junto aos terrenos onde incidem aerogeradores e demais intervenções previstas em projeto no bojo das ações de obras de engenharia civil; acompanhamento de abertura de sondagens; acompanhamento de escavação mecânica do terreno; observação ativa de abertura de vias de acesso; realização de varreduras de superfície e observação de perfis estratigráficos expostos ao longo do trecho alvo de monitoramento; registro dos dados; registro fotográfico.

Como resultado, as ações de monitoramento possibilitaram a identificação e cadastro de quatro sítios arqueológicos rupestres (sítio Vale Azul, Mandala, Joju e Córrego das Pedras). Cada um dos sítios arqueológicos identificados foi delimitado, tendo sido criadas poligonais, encaminhadas à equipe da Engie (em formato *shapefile*), que deverão ser envolvidas por *buffers* de proteção, a serem observados em relação às obras pretendidas, uma vez que o conjunto de sítios identificados deverá ser alvo de preservação *in situ*.

São Paulo, 13 de Setembro de 2018.



Paulo Eduardo Zanettini, Dr.

Arqueólogo Coordenador

10. ANEXOS

Anexo 1 - APR

Anexo 2 – DDS

Anexo 3 – Ficha de Controle Diário de Monitoramento

Anexo 4 – Ficha de Acompanhamento Diário do Monitoramento

Zanettini

Data	Atividade	Local	Riscos	Assinatura
01/08/18	Monitoramento	CEUMB	1, 3, 8	Fabricio Martins
02/08/18	Monitoramento	CEUMB	1, 3, 8	Fabricio Martins
03/08/18	Mon. toron mato	CEUMB	1, 3, 8	Fabricio Martins
04/08/18	Mon. toron mato	CEUMB	1, 3, 8	Fabricio Martins
06/08/18	Mon. toron mato	CEUMB	1, 3, 8	Fabricio Martins
07/08/18	Mon. toron mato	CEUMB	1, 3, 8	Fabricio Martins
08/08/18	Mon. toron mato	CEUMB	1, 3, 8	Fabricio Martins
09/08/18	Mon. toron mato	CEUMB	1, 3, 8	Fabricio Martins
10/08/18	Mon. toron mato	CEUMB	1, 3, 8	Fabricio Martins
14/08/18	Mon. toron mato	CEUMB	1, 3, 8	Fabricio Martins
15/08/18	Mon. toron mato	CEUMB	1, 3, 8	Fabricio Martins
16/08/18	Mon. toron mato	CEUMB	1, 3, 8	Fabricio Martins
17/08/18	Mon. toron mato	CEUMB	1, 3, 8	Fabricio Martins

Zanettini

Data	Atividade	Local	Riscos	Assinatura
01/08 - 04/08	Monitoramento	CEUM	1, 3, 8	
06/08 e 11/08	"	CEUM	1, 3, 8	
13/08 e 18/08	"	CEUM	1, 3, 8	
20/08 - 25/08	"	CEUM	1, 3, 8	
27/08 - 31/08	"	CEUM	1, 3, 8	

Zanettini

Data	Tema	Visto Participantes (vistar ao lado um do outro)		
01/08/18	EPI	Fabrizio Zanettini	JH	Z
02/08/18	Meio Ambiente	Fabrizio Zanettini	JH	Z
03/08/18	DSIT	Fabrizio Zanettini	JH	Z
04/08/18	PROTEÇÃO VISUAL	Fabrizio Zanettini	JH	Z
06/08/18	DIREÇÃO DEFENSIVA	Fabrizio Zanettini	JH	Z
07/08/18	USO DE MÁSCARA	Fabrizio Zanettini	JH	Z
08/08/18	PROTEÇÃO SOLAR	Fabrizio Zanettini	JH	Z
09/08/18	ANIMAIS PEQUENOS	Fabrizio Zanettini	JH	Z
10/08/18	HIDRATAÇÃO	Fabrizio Zanettini	JH	Z
14/08/18	INSOLAÇÃO	Fabrizio Zanettini	JH	Z
15/08/18	VELOCIDADE DE VIAGEM	Fabrizio Zanettini	JH	Z
16/08/18	PROTEÇÃO CONTRA O SOL	Fabrizio Zanettini	JH	Z
17/08/18	BOA ALIMENTAÇÃO	Fabrizio Zanettini	JH	Z
13/08/18	PRIMEIROS SOCORROS	Fabrizio Zanettini	JH	Z
18/08/18	RUÍDOS	Fabrizio Zanettini	JH	Z
27/08/18	DISTÂNCIA DE MÁQUINAS	Fabrizio Zanettini	JH	Z
22/08/18	EPI	JH	JH	Z
23/08/18	DESCARTE DE LIXO	JH	JH	Z
24/08/18	VIROSES	JH	JH	Z
25/08/18	MEIO AMBIENTE	JH	JH	Z
27/08/18	USO DE CELULAR	JH	JH	Z
28/08/18	TABAGISMO	JH	JH	Z
29/08/18	PEGADA ECOLÓGICA	JH	JH	Z
30/08/18	INSOLAÇÃO	JH	JH	Z
31/08/18	BOA ALIMENTAÇÃO	JH	JH	Z

PROGRAMA DE GESTÃO DO PATRIMÔNIO ARQUEOLÓGICO - Complexo Eólico Umburanas
Municípios de Sento Sé e Umburanas, Estado da Bahia.
Monitoramento Arqueológico - *CONTROLE DIÁRIO*

Unidade de Monitoramento : UMB_18

Data: 01-08-2018

DESCRIÇÃO DAS ATIVIDADES DESENVOLVIDAS: Monitoramento de supressão mecanizada do Parque UMB_18

EVIDÊNCIAS IDENTIFICADAS

Sítio Arqueológico sim: não: x

Coordenadas:

Ocorrência isolada sim: não: x

Coordenadas:

CONTROLE DE IMAGENS

OBSERVAÇÕES:

REGISTRO FOTOGRÁFICO



Legendas: Fotos 1 e 2 - Monitoramento de supressão mecanizada no Parque UMB_18

Coordenadas de referência: Foto 1 - 24L 217032 8821328 / Foto 2 -24L 217100 8821042

PROGRAMA DE GESTÃO DO PATRIMÔNIO ARQUEOLÓGICO - Complexo Eólico Umburanas
Municípios de Sento Sé e Umburanas, Estado da Bahia.
Monitoramento Arqueológico - *CONTROLE DIÁRIO*

Unidade de Monitoramento : UMB_06

Data: 01-08-2018

DESCRIÇÃO DAS ATIVIDADES DESENVOLVIDAS: Escavação do Acesso da UMB_06

EVIDÊNCIAS IDENTIFICADAS

Sítio Arqueológico sim: não: x

Coordenadas:

Ocorrência isolada sim: não: x

Coordenadas:

CONTROLE DE IMAGENS

OBSERVAÇÕES:

REGISTRO FOTOGRÁFICO



Legenda: Fotos 1 e 2 -Escavação do Acesso da UMB-06

Coordenadas de referência: Foto 1 - 24L 214770 8819073/ Foto 2 -24L 214752 8818968

PROGRAMA DE GESTÃO DO PATRIMÔNIO ARQUEOLÓGICO - Complexo Eólico Umburanas
Municípios de Sento Sé e Umburanas, Estado da Bahia.
Monitoramento Arqueológico - *CONTROLE DIÁRIO*

Unidade de Monitoramento : RMT

Data: 01-08-2018

DESCRIÇÃO DAS ATIVIDADES DESENVOLVIDAS: Supressão mecanizada - RMT_TRECHO 2 (UMB_13)

EVIDÊNCIAS IDENTIFICADAS

Sítio Arqueológico sim: não: x

Coordenadas:

Ocorrência isolada sim: não: x

Coordenadas:

CONTROLE DE IMAGENS

OBSERVAÇÕES:

REGISTRO FOTOGRÁFICO



Legenda: Fotos 1 e 2 - Supressão mecanizada - RMT_TRECHO 2 (UMB_13)

Coordenadas de referência: Foto 1 - 24L 219423 8821869/ Foto 2 - 24L 219444 8821812

PROGRAMA DE GESTÃO DO PATRIMÔNIO ARQUEOLÓGICO - Complexo Eólico Umburanas
Municípios de Sento Sé e Umburanas, Estado da Bahia.
Monitoramento Arqueológico - *CONTROLE DIÁRIO*

Unidade de Monitoramento : RMT

Data: 01-08-2018

DESCRIÇÃO DAS ATIVIDADES DESENVOLVIDAS: Escavação para implantação de poste - RMT_TRECHO 2 (ACESSO 7)

EVIDÊNCIAS IDENTIFICADAS

Sítio Arqueológico sim: não: x

Coordenadas:

Ocorrência isolada sim: não: x

Coordenadas:

CONTROLE DE IMAGENS

OBSERVAÇÕES:

REGISTRO FOTOGRÁFICO



Legenda: Fotos 1 e 2 - Escavação para implantação de poste - RMT_TRECHO 2 (ACESSO 7)

Coordenadas de referência: Foto 1 - 24L 218524 8819228/ Foto 2 - 24L 217613 8819534

PROGRAMA DE GESTÃO DO PATRIMÔNIO ARQUEOLÓGICO - Complexo Eólico Umburanas
Municípios de Sento Sé e Umburanas, Estado da Bahia.
Monitoramento Arqueológico - *CONTROLE DIÁRIO*

Unidade de Monitoramento : UMB_18

Data: 02-08-2018

DESCRIÇÃO DAS ATIVIDADES DESENVOLVIDAS: Monitoramento de supressão mecanizada do Parque UMB_18

EVIDÊNCIAS IDENTIFICADAS

Sítio Arqueológico sim: não: x

Coordenadas:

Ocorrência isolada sim: não: x

Coordenadas:

CONTROLE DE IMAGENS

OBSERVAÇÕES:

REGISTRO FOTOGRÁFICO



Legenda: Fotos 1 e 2 - Monitoramento de supressão mecanizada no Parque UMB_18

Coordenadas de referência: Foto 1 - 24L 216964 8821455 / Foto 2 - 24L 217147 8821137

PROGRAMA DE GESTÃO DO PATRIMÔNIO ARQUEOLÓGICO - Complexo Eólico Umburanas
Municípios de Sento Sé e Umburanas, Estado da Bahia.
Monitoramento Arqueológico - *CONTROLE DIÁRIO*

Unidade de Monitoramento : RMT

Data: 02-08-2018

DESCRIÇÃO DAS ATIVIDADES DESENVOLVIDAS: Escavação para implantação de poste - RMT_TRECHO 5 (UMB_25)

EVIDÊNCIAS IDENTIFICADAS

Sítio Arqueológico sim: não: x

Coordenadas:

Ocorrência isolada sim: não: x

Coordenadas:

CONTROLE DE IMAGENS

OBSERVAÇÕES:

REGISTRO FOTOGRÁFICO



Legenda: Fotos 1 e 2 - Escavação para implantação de poste - RMT_TRECHO 5 (UMB_25)

Coordenadas de referência: Foto 1 - 24L 222963 8821449/ Foto 2 - 24L 222954 8821538

PROGRAMA DE GESTÃO DO PATRIMÔNIO ARQUEOLÓGICO - Complexo Eólico Umburanas
Municípios de Sento Sé e Umburanas, Estado da Bahia.
Monitoramento Arqueológico - *CONTROLE DIÁRIO*

Unidade de Monitoramento : Bota Fora 26

Data: 02-08-2018

DESCRIÇÃO DAS ATIVIDADES DESENVOLVIDAS: Supressão Mecanizada do Bota Fora 26

EVIDÊNCIAS IDENTIFICADAS

Sítio Arqueológico sim: não: x

Coordenadas:

Ocorrência isolada sim: não: x

Coordenadas:

CONTROLE DE IMAGENS

OBSERVAÇÕES:

REGISTRO FOTOGRÁFICO



Legenda: Foto 1 - Monitoramento da Supressão do Bota Fora 26;

Foto 2 - Paisagem com o Bota Fora 26 à direita da imagem

Coordenadas de referência: Foto 1 - 24L 215127 8818384/ Foto 2 -24L 215036 8818209

PROGRAMA DE GESTÃO DO PATRIMÔNIO ARQUEOLÓGICO - Complexo Eólico Umburanas
Municípios de Sento Sé e Umburanas, Estado da Bahia.
Monitoramento Arqueológico - *CONTROLE DIÁRIO*

Unidade de Monitoramento : UMB_02

Data: 02-08-2018

DESCRIÇÃO DAS ATIVIDADES DESENVOLVIDAS: Monitoramento de escavação da base UMB 02_05

EVIDÊNCIAS IDENTIFICADAS

Sítio Arqueológico sim: não: x

Coordenadas:

Ocorrência isolada sim: não: x

Coordenadas:

CONTROLE DE IMAGENS

OBSERVAÇÕES:

REGISTRO FOTOGRÁFICO



Legenda: Fotos 1 e 2 - Monitoramento de escavação da base UMB 02_05

Coordenadas de referência: Foto 1 - 24L 225884 8820100 / Foto 2 - 24L 225927 8820064

PROGRAMA DE GESTÃO DO PATRIMÔNIO ARQUEOLÓGICO - Complexo Eólico Umburanas
Municípios de Sento Sé e Umburanas, Estado da Bahia.
Monitoramento Arqueológico - *CONTROLE DIÁRIO*

Unidade de Monitoramento : UMB_06

Data: 03-08-2018

DESCRIÇÃO DAS ATIVIDADES DESENVOLVIDAS: Supressão Mecanizada da UMB_06 Acesso e UMB_06_04

EVIDÊNCIAS IDENTIFICADAS

Sítio Arqueológico sim: não: x

Coordenadas:

Ocorrência isolada sim: não: x

Coordenadas:

CONTROLE DE IMAGENS

OBSERVAÇÕES:

REGISTRO FOTOGRÁFICO



Legenda: Fotos 1 e 2: Monitoramento da Supressão da UMB_06 com Supressão Mecanizada na UMB_06_04

Coordenadas de referência: Foto 1 - 24L 214741 8818791/ Foto 2 - 24L 214973 8818255

PROGRAMA DE GESTÃO DO PATRIMÔNIO ARQUEOLÓGICO - Complexo Eólico Umburanas
Municípios de Sento Sé e Umburanas, Estado da Bahia.
Monitoramento Arqueológico - *CONTROLE DIÁRIO*

Unidade de Monitoramento : UMB_18

Data: 03-08-2018

DESCRIÇÃO DAS ATIVIDADES DESENVOLVIDAS: Monitoramento de supressão mecanizada do Parque UMB_18

EVIDÊNCIAS IDENTIFICADAS

Sítio Arqueológico sim: não: x

Coordenadas:

Ocorrência isolada sim: não: x

Coordenadas:

CONTROLE DE IMAGENS

OBSERVAÇÕES:

REGISTRO FOTOGRÁFICO



Legenda: Fotos 1 e 2 - Monitoramento de supressão mecanizada do Parque UMB_18

Coordenadas de referência: Foto 1 - 24L 217108 88212265 / Foto 2 -24L 217101 8821030

PROGRAMA DE GESTÃO DO PATRIMÔNIO ARQUEOLÓGICO - Complexo Eólico Umburanas
Municípios de Sento Sé e Umburanas, Estado da Bahia.
Monitoramento Arqueológico - *CONTROLE DIÁRIO*

Unidade de Monitoramento : RMT

Data: 03-08-2018

DESCRIÇÃO DAS ATIVIDADES DESENVOLVIDAS: Supressão mecanizada - RMT_TRECHO 5 (UMB_02)

EVIDÊNCIAS IDENTIFICADAS

Sítio Arqueológico sim: não: x

Coordenadas:

Ocorrência isolada sim: não: x

Coordenadas:

CONTROLE DE IMAGENS

OBSERVAÇÕES:

REGISTRO FOTOGRÁFICO



Legenda: Fotos 1 e 2 - Supressão mecanizada - RMT_TRECHO 5 (UMB_02)

Coordenadas de referência: Foto 1 - 24L 225678 8819809/ Foto 2 - 24L 225162 8819792

PROGRAMA DE GESTÃO DO PATRIMÔNIO ARQUEOLÓGICO - Complexo Eólico Umburanas
Municípios de Sento Sé e Umburanas, Estado da Bahia.
Monitoramento Arqueológico - *CONTROLE DIÁRIO*

Unidade de Monitoramento : UMB_02

Data: 03-08-2018

DESCRIÇÃO DAS ATIVIDADES DESENVOLVIDAS: Monitoramento de escavação da base UMB 02_05

EVIDÊNCIAS IDENTIFICADAS

Sítio Arqueológico sim: não: x

Coordenadas:

Ocorrência isolada sim: não: x

Coordenadas:

CONTROLE DE IMAGENS

OBSERVAÇÕES:

REGISTRO FOTOGRÁFICO



Legenda: Fotos 1 e 2 - Monitoramento de escavação da base UMB 02_05

Coordenadas de referência: Foto 1 - 24L 225945 8820074 / Foto 2 - 24L 225894 8820095

PROGRAMA DE GESTÃO DO PATRIMÔNIO ARQUEOLÓGICO - Complexo Eólico Umburanas
Municípios de Sento Sé e Umburanas, Estado da Bahia.
Monitoramento Arqueológico - *CONTROLE DIÁRIO*

Unidade de Monitoramento : RMT

Data: 04-08-2018

DESCRIÇÃO DAS ATIVIDADES DESENVOLVIDAS: Escavação para implantação de poste - RMT_TRECHO 2 (UMB_13)

EVIDÊNCIAS IDENTIFICADAS

Sítio Arqueológico sim: não: x

Coordenadas:

Ocorrência isolada sim: não: x

Coordenadas:

CONTROLE DE IMAGENS

OBSERVAÇÕES:

REGISTRO FOTOGRÁFICO



Legenda: Fotos 1 e 2 - Escavação para implantação de poste - RMT_TRECHO 2 (UMB_13)

Coordenadas de referência: Foto 1 - 24L 219074 8820439/ Foto 2 - 24L 219069 8820438

PROGRAMA DE GESTÃO DO PATRIMÔNIO ARQUEOLÓGICO - Complexo Eólico Umburanas
Municípios de Sento Sé e Umburanas, Estado da Bahia.
Monitoramento Arqueológico - *CONTROLE DIÁRIO*

Unidade de Monitoramento : UMB_06

Data: 04-08-2018

DESCRIÇÃO DAS ATIVIDADES DESENVOLVIDAS: Supressão Mecanizada da UMB_06 Acesso

EVIDÊNCIAS IDENTIFICADAS

Sítio Arqueológico sim: não: x

Coordenadas:

Ocorrência isolada sim: não: x

Coordenadas:

CONTROLE DE IMAGENS

OBSERVAÇÕES:

REGISTRO FOTOGRÁFICO



Legendas: Foto 1 e 2 - Monitoramento da Supressão do Acesso da UMB_06

Coordenadas de referência: Foto 1 - 24L 215010 8818192/ Foto 2 -24L 214990 8818155

PROGRAMA DE GESTÃO DO PATRIMÔNIO ARQUEOLÓGICO - Complexo Eólico Umburanas
Municípios de Sento Sé e Umburanas, Estado da Bahia.
Monitoramento Arqueológico - *CONTROLE DIÁRIO*

Unidade de Monitoramento : RMT

Data: 06-08-2018

DESCRIÇÃO DAS ATIVIDADES DESENVOLVIDAS: Supressão mecanizada - RMT_TRECHO 5 (UMB_01)

EVIDÊNCIAS IDENTIFICADAS

Sítio Arqueológico sim: não: x

Coordenadas:

Ocorrência isolada sim: não: x

Coordenadas:

CONTROLE DE IMAGENS

OBSERVAÇÕES:

REGISTRO FOTOGRÁFICO



Legenda: Fotos 1 e 2 - Supressão mecanizada - RMT_TRECHO 5 (UMB_01)

Coordenadas de referência: Foto 1 - 24L 224794 8819908/ Foto 2 - 24L 224559 8819986

PROGRAMA DE GESTÃO DO PATRIMÔNIO ARQUEOLÓGICO - Complexo Eólico Umburanas
Municípios de Sento Sé e Umburanas, Estado da Bahia.
Monitoramento Arqueológico - *CONTROLE DIÁRIO*

Unidade de Monitoramento : UMB_06

Data: 06-08-2018

DESCRIÇÃO DAS ATIVIDADES DESENVOLVIDAS: Monitoramento da Supressão Mecanizada tanto do Acesso como da Base UMB_06_05

EVIDÊNCIAS IDENTIFICADAS

Sítio Arqueológico sim: não: x

Coordenadas:

Ocorrência isolada sim: não: x

Coordenadas:

CONTROLE DE IMAGENS

OBSERVAÇÕES:

REGISTRO FOTOGRÁFICO



Legenda: Foto 1 - Monitoramento da Supressão Mecanizada tanto do Acesso UMB_06;

Foto 2 - Monitoramento da Supressão Mecanizada da Base UMB_06_05

Coordenadas de referência: Foto 1 - 24L 214986 8818151/ Foto 2 -24L 214829 8818060

PROGRAMA DE GESTÃO DO PATRIMÔNIO ARQUEOLÓGICO - Complexo Eólico Umburanas
Municípios de Sento Sé e Umburanas, Estado da Bahia.
Monitoramento Arqueológico - *CONTROLE DIÁRIO*

Unidade de Monitoramento : UMB_18

Data: 06-08-2018

DESCRIÇÃO DAS ATIVIDADES DESENVOLVIDAS: Monitoramento de supressão mecanizada do Parque UMB_18

EVIDÊNCIAS IDENTIFICADAS

Sítio Arqueológico sim: não: x

Coordenadas:

Ocorrência isolada sim: não: x

Coordenadas:

CONTROLE DE IMAGENS

OBSERVAÇÕES:

REGISTRO FOTOGRÁFICO



Legenda: Fotos 1 e 2 - Monitoramento de supressão mecanizada do Parque UMB_18

Coordenadas de referência: Foto 1 - 24L 216988 8821413 / Foto 2 -24L 217132 8821186

PROGRAMA DE GESTÃO DO PATRIMÔNIO ARQUEOLÓGICO - Complexo Eólico Umburanas
Municípios de Sento Sé e Umburanas, Estado da Bahia.
Monitoramento Arqueológico - *CONTROLE DIÁRIO*

Unidade de Monitoramento : JAZ. FAZ. GRUNA

Data: 06-08-2018

DESCRIÇÃO DAS ATIVIDADES DESENVOLVIDAS: Monitoramento de supressão manual e semi mecanizada da Jazida Faz. Gruna

EVIDÊNCIAS IDENTIFICADAS

Sítio Arqueológico sim: não: x

Coordenadas:

Ocorrência isolada sim: não: x

Coordenadas:

CONTROLE DE IMAGENS

OBSERVAÇÕES:

REGISTRO FOTOGRÁFICO



Legenda: Foto 1 - Monitoramento de supressão manual;

Foto 2 - Supressão semi mecanizada

Coordenadas de referência: Foto 1 - 24L 219563 8825344 / Foto 2 - 24L 219600 8825267

PROGRAMA DE GESTÃO DO PATRIMÔNIO ARQUEOLÓGICO - Complexo Eólico Umburanas
Municípios de Sento Sé e Umburanas, Estado da Bahia.
Monitoramento Arqueológico - *CONTROLE DIÁRIO*

Unidade de Monitoramento : RMT

Data: 07-08-2018

DESCRIÇÃO DAS ATIVIDADES DESENVOLVIDAS: Supressão escavadeira - RMT_TRECHO 5 (UMB_01)

EVIDÊNCIAS IDENTIFICADAS

Sítio Arqueológico sim: não: x

Coordenadas:

Ocorrência isolada sim: não: x

Coordenadas:

CONTROLE DE IMAGENS

OBSERVAÇÕES:

REGISTRO FOTOGRÁFICO



Legenda: Fotos 1 e 2 - Supressão com escavadeira - RMT_TRECHO 5 (UMB_01)

Coordenadas de referência: Foto 1 - 24L 224933 8819771/ Foto 2 - 24L 224927 8819775

PROGRAMA DE GESTÃO DO PATRIMÔNIO ARQUEOLÓGICO - Complexo Eólico Umburanas
Municípios de Sento Sé e Umburanas, Estado da Bahia.
Monitoramento Arqueológico - *CONTROLE DIÁRIO*

Unidade de Monitoramento : UMB_18

Data: 07-08-2018

DESCRIÇÃO DAS ATIVIDADES DESENVOLVIDAS: Monitoramento de supressão mecanizada do Parque UMB_18

EVIDÊNCIAS IDENTIFICADAS

Sítio Arqueológico sim: não: x

Coordenadas:

Ocorrência isolada sim: não: x

Coordenadas:

CONTROLE DE IMAGENS

OBSERVAÇÕES:

REGISTRO FOTOGRÁFICO



Legenda: Fotos 1 e 2 - Monitoramento de supressão mecanizada do Parque UMB_18

Coordenadas de referência: Foto 1 - 24L 217133 8821152 / Foto 2 - 24L 217130 8821111

PROGRAMA DE GESTÃO DO PATRIMÔNIO ARQUEOLÓGICO - Complexo Eólico Umburanas
Municípios de Sento Sé e Umburanas, Estado da Bahia.
Monitoramento Arqueológico - *CONTROLE DIÁRIO*

Unidade de Monitoramento : UMB_06

Data: 07-08-2018

DESCRIÇÃO DAS ATIVIDADES DESENVOLVIDAS: Monitoramento da Supressão Mecanizada tanto do Acesso UMB_06 como da Base UMB_06_03

EVIDÊNCIAS IDENTIFICADAS

Sítio Arqueológico sim: não: x

Coordenadas:

Ocorrência isolada sim: não: x

Coordenadas:

CONTROLE DE IMAGENS

OBSERVAÇÕES:

REGISTRO FOTOGRÁFICO



Legenda: Foto 1 - Monitoramento da supressão mecanizada da Base;

Foto 2: supressão mecanizada ao Acesso

Coordenadas de referência: Foto 1 - 24L 214953 8818539/ Foto 2 -24L 214787 8818027

PROGRAMA DE GESTÃO DO PATRIMÔNIO ARQUEOLÓGICO - Complexo Eólico Umburanas
Municípios de Sento Sé e Umburanas, Estado da Bahia.
Monitoramento Arqueológico - *CONTROLE DIÁRIO*

Unidade de Monitoramento : JAZ. FAZ. GRUNA

Data: 07-08-2018

DESCRIÇÃO DAS ATIVIDADES DESENVOLVIDAS: Monitoramento de supressão manual e semi mecanizada da Jazida Faz. Gruna

EVIDÊNCIAS IDENTIFICADAS

Sítio Arqueológico sim: não: x

Coordenadas:

Ocorrência isolada sim: não: x

Coordenadas:

CONTROLE DE IMAGENS

OBSERVAÇÕES:

REGISTRO FOTOGRÁFICO



Legenda: Foto 1 - Monitoramento de supressão semi mecanizada; Foto 2 - Monitoramento de supressão manual

Coordenadas de referência: Foto 1 - 24L 219530 8825336 / Foto 2 - 24L 219599 8825387

PROGRAMA DE GESTÃO DO PATRIMÔNIO ARQUEOLÓGICO - Complexo Eólico Umburanas
Municípios de Sento Sé e Umburanas, Estado da Bahia.
Monitoramento Arqueológico - *CONTROLE DIÁRIO*

Unidade de Monitoramento : RMT

Data: 08-08-2018

DESCRIÇÃO DAS ATIVIDADES DESENVOLVIDAS: Supressão com escavadeira e trator esteira - RMT_TRECHO 5 (UMB_01)

EVIDÊNCIAS IDENTIFICADAS

Sítio Arqueológico sim: não: x

Coordenadas:

Ocorrência isolada sim: não: x

Coordenadas:

CONTROLE DE IMAGENS

OBSERVAÇÕES:

REGISTRO FOTOGRÁFICO



Legenda: Foto 1 - Supressão com escavadeira;

Foto 2 - Supressão com trator de esteira

Coordenadas de referência: Foto 1 - 24L 224479 8820355/ Foto 2 - 24L 224553 8820459

PROGRAMA DE GESTÃO DO PATRIMÔNIO ARQUEOLÓGICO - Complexo Eólico Umburanas
Municípios de Sento Sé e Umburanas, Estado da Bahia.
Monitoramento Arqueológico - *CONTROLE DIÁRIO*

Unidade de Monitoramento : UMB_06

Data: 08-08-2018

DESCRIÇÃO DAS ATIVIDADES DESENVOLVIDAS: Monitoramento da Supressão Mecanizada tanto do Acesso UMB_06 como da Base UMB_06_06

EVIDÊNCIAS IDENTIFICADAS

Sítio Arqueológico sim: não: x

Coordenadas:

Ocorrência isolada sim: não: x

Coordenadas:

CONTROLE DE IMAGENS

OBSERVAÇÕES:

REGISTRO FOTOGRÁFICO



Legenda: Fotos 1 e 2 - Monitoramento da Supressão Mecanizada tanto do Acesso UMB_06 como da Base UMB_06_06

Coordenadas de referência: Foto 1 - 24L 214776 8818021 Foto 2 -24L 214646 8817967

PROGRAMA DE GESTÃO DO PATRIMÔNIO ARQUEOLÓGICO - Complexo Eólico Umburanas
Municípios de Sento Sé e Umburanas, Estado da Bahia.
Monitoramento Arqueológico - *CONTROLE DIÁRIO*

Unidade de Monitoramento : UMB_18

Data: 08-08-2018

DESCRIÇÃO DAS ATIVIDADES DESENVOLVIDAS: Monitoramento de supressão mecanizada do Parque UMB_18

EVIDÊNCIAS IDENTIFICADAS

Sítio Arqueológico sim: não: x

Coordenadas:

Ocorrência isolada sim: não: x

Coordenadas:

CONTROLE DE IMAGENS

OBSERVAÇÕES:

REGISTRO FOTOGRÁFICO



Legenda: Fotos 1 e 2 - Monitoramento de supressão mecanizada do Parque UMB_18

Coordenadas de referência: Foto 1 - 24L 217130 8821161 / Foto 2 -24L 217131 8821128

PROGRAMA DE GESTÃO DO PATRIMÔNIO ARQUEOLÓGICO - Complexo Eólico Umburanas
Municípios de Sento Sé e Umburanas, Estado da Bahia.
Monitoramento Arqueológico - *CONTROLE DIÁRIO*

Unidade de Monitoramento : JAZ. FAZ. GRUNA

Data: 08-08-2018

DESCRIÇÃO DAS ATIVIDADES DESENVOLVIDAS: Monitoramento de supressão manual e semi mecanizada da Jazida Faz. Gruna

EVIDÊNCIAS IDENTIFICADAS

Sítio Arqueológico sim: não: x

Coordenadas:

Ocorrência isolada sim: não: x

Coordenadas:

CONTROLE DE IMAGENS

OBSERVAÇÕES:

REGISTRO FOTOGRÁFICO



Legenda: Foto 1 - Monitoramento de supressão manual;

Foto 2 - Supressão semi mecanizada

Coordenadas de referência: Foto 1 - 24L 219486 8825251 / Foto 2 - 24L 219537 8825347

PROGRAMA DE GESTÃO DO PATRIMÔNIO ARQUEOLÓGICO - Complexo Eólico Umburanas
Municípios de Sento Sé e Umburanas, Estado da Bahia.
Monitoramento Arqueológico - *CONTROLE DIÁRIO*

Unidade de Monitoramento : UMB_18

Data: 09-08-2018

DESCRIÇÃO DAS ATIVIDADES DESENVOLVIDAS: Monitoramento de supressão mecanizada do Parque UMB_18

EVIDÊNCIAS IDENTIFICADAS

Sítio Arqueológico sim: não: x

Coordenadas:

Ocorrência isolada sim: não: x

Coordenadas:

CONTROLE DE IMAGENS

OBSERVAÇÕES:

REGISTRO FOTOGRÁFICO



Legenda: Fotos 1 e 2 - Monitoramento de supressão mecanizada do Parque UMB_18

Coordenadas de referência: Foto 1 - 24L 217129 8821199 / Foto 2 -24L 217065 8821274

PROGRAMA DE GESTÃO DO PATRIMÔNIO ARQUEOLÓGICO - Complexo Eólico Umburanas
Municípios de Sento Sé e Umburanas, Estado da Bahia.
Monitoramento Arqueológico - *CONTROLE DIÁRIO*

Unidade de Monitoramento : UMB_06

Data: 09-08-2018

DESCRIÇÃO DAS ATIVIDADES DESENVOLVIDAS: Monitoramento do Nivelamento da Base UMB_06_03 e escavação da UMB_06_04

EVIDÊNCIAS IDENTIFICADAS

Sítio Arqueológico sim: não: x

Coordenadas:

Ocorrência isolada sim: não: x

Coordenadas:

CONTROLE DE IMAGENS

OBSERVAÇÕES:

REGISTRO FOTOGRÁFICO



Legenda: Foto 1 - Monitoramento do Nivelamento da Base UMB_06_03;

Foto 2 - Escavação da UMB_06_04

Coordenadas de referência: Foto 1 - 24L 214983 8818265 Foto 2 - 24L 214966 8818513

PROGRAMA DE GESTÃO DO PATRIMÔNIO ARQUEOLÓGICO - Complexo Eólico Umburanas
Municípios de Sento Sé e Umburanas, Estado da Bahia.
Monitoramento Arqueológico - *CONTROLE DIÁRIO*

Unidade de Monitoramento : RMT

Data: 09-08-2018

DESCRIÇÃO DAS ATIVIDADES DESENVOLVIDAS: Supressão mecanizada - RMT_TRECHO 5 (UMB_02)

EVIDÊNCIAS IDENTIFICADAS

Sítio Arqueológico sim: não: x

Coordenadas:

Ocorrência isolada sim: não: x

Coordenadas:

CONTROLE DE IMAGENS

OBSERVAÇÕES:

REGISTRO FOTOGRÁFICO



Legenda: Fotos 1 e 2 - Supressão mecanizada com trator de esteira - RMT_TRECHO 5 (UMB_02)

Coordenadas de referência: Foto 1 - 24L 225806 8820206/ Foto 2 - 24L 226010 8820245

PROGRAMA DE GESTÃO DO PATRIMÔNIO ARQUEOLÓGICO - Complexo Eólico Umburanas
Municípios de Sento Sé e Umburanas, Estado da Bahia.
Monitoramento Arqueológico - *CONTROLE DIÁRIO*

Unidade de Monitoramento : Acesso

Data: 09-08-2018

DESCRIÇÃO DAS ATIVIDADES DESENVOLVIDAS: Monitoramento de escavação no Acesso 07 B

EVIDÊNCIAS IDENTIFICADAS

Sítio Arqueológico sim: não: x

Coordenadas:

Ocorrência isolada sim: não: x

Coordenadas:

CONTROLE DE IMAGENS

OBSERVAÇÕES:

REGISTRO FOTOGRÁFICO



Legenda: Fotos 1 e 2 - Monitoramento a escavação do acesso 07 B

Coordenadas de referência: Foto 1 - 24L 215007 8819032/ Foto 2 - 24L 214996 8818971

PROGRAMA DE GESTÃO DO PATRIMÔNIO ARQUEOLÓGICO - Complexo Eólico Umburanas
Municípios de Sento Sé e Umburanas, Estado da Bahia.
Monitoramento Arqueológico - *CONTROLE DIÁRIO*

Unidade de Monitoramento : RMT

Data: 13-08-2018

DESCRIÇÃO DAS ATIVIDADES DESENVOLVIDAS: Supressão com escavadeira- RMT_TRECHO 5 (UMB_02)

EVIDÊNCIAS IDENTIFICADAS

Sítio Arqueológico sim: não: x

Coordenadas:

Ocorrência isolada sim: não: x

Coordenadas:

CONTROLE DE IMAGENS

OBSERVAÇÕES:

REGISTRO FOTOGRÁFICO



Legenda: Fotos 1 e 2 - Supressão com escavadeira - RMT_TRECHO 5 (UMB_02)

Coordenadas de referência: Foto 1 - 24L 225966 8820225/ Foto 2 - 24L 225895 8820211

PROGRAMA DE GESTÃO DO PATRIMÔNIO ARQUEOLÓGICO - Complexo Eólico Umburanas
Municípios de Sento Sé e Umburanas, Estado da Bahia.
Monitoramento Arqueológico - *CONTROLE DIÁRIO*

Unidade de Monitoramento : UMB_18

Data: 14-08-2018

DESCRIÇÃO DAS ATIVIDADES DESENVOLVIDAS: Monitoramento de supressão mecanizada do Parque UMB_18

EVIDÊNCIAS IDENTIFICADAS

Sítio Arqueológico sim: não: x

Coordenadas:

Ocorrência isolada sim: não: x

Coordenadas:

CONTROLE DE IMAGENS

OBSERVAÇÕES:

REGISTRO FOTOGRÁFICO



Legenda: Fotos 1 e 2 - Monitoramento de supressão mecanizada do Parque UMB_18

Coordenadas de referência: Foto 1 - 24L 217124 8821206 / Foto 2 -24L 217112 8821219

PROGRAMA DE GESTÃO DO PATRIMÔNIO ARQUEOLÓGICO - Complexo Eólico Umburanas
Municípios de Sento Sé e Umburanas, Estado da Bahia.
Monitoramento Arqueológico - *CONTROLE DIÁRIO*

Unidade de Monitoramento : UMB_06

Data: 14-08-2018

DESCRIÇÃO DAS ATIVIDADES DESENVOLVIDAS: Monitoramento da Escavação da Base UMB_06_05

EVIDÊNCIAS IDENTIFICADAS

Sítio Arqueológico sim: não: x

Coordenadas:

Ocorrência isolada sim: não: x

Coordenadas:

CONTROLE DE IMAGENS

OBSERVAÇÕES:

REGISTRO FOTOGRÁFICO



Legenda: Fotos 1 e 2 - Monitoramento da Escavação da Base UMB_06_05

Coordenadas de referência: Foto 1 - 24L 214883 8818077 Foto 2 -24L 214855 8818085

PROGRAMA DE GESTÃO DO PATRIMÔNIO ARQUEOLÓGICO - Complexo Eólico Umburanas
Municípios de Sento Sé e Umburanas, Estado da Bahia.
Monitoramento Arqueológico - *CONTROLE DIÁRIO*

Unidade de Monitoramento : RMT

Data: 14-08-2018

DESCRIÇÃO DAS ATIVIDADES DESENVOLVIDAS: Escavação com pefuratriz para implantação de poste - RMT_TRECHO 5 (UMB_15)

EVIDÊNCIAS IDENTIFICADAS

Sítio Arqueológico sim: não: x

Coordenadas:

Ocorrência isolada sim: não: x

Coordenadas:

CONTROLE DE IMAGENS

OBSERVAÇÕES:

REGISTRO FOTOGRÁFICO



Legenda: Fotos 1 e 2 - Escavação com pefuratriz para implantação de poste - RMT_TRECHO 5 (UMB_15)

Coordenadas de referência: Foto 1 - 24L 224813 8821725/ Foto 2 - 24L 224972 8821699

PROGRAMA DE GESTÃO DO PATRIMÔNIO ARQUEOLÓGICO - Complexo Eólico Umburanas
Municípios de Sento Sé e Umburanas, Estado da Bahia.
Monitoramento Arqueológico - *CONTROLE DIÁRIO*

Unidade de Monitoramento : Acesso

Data: 14-08-2018

DESCRIÇÃO DAS ATIVIDADES DESENVOLVIDAS: Monitoramento de supressão mecanizada no Acesso 04

EVIDÊNCIAS IDENTIFICADAS

Sítio Arqueológico sim: não: x

Coordenadas:

Ocorrência isolada sim: não: x

Coordenadas:

CONTROLE DE IMAGENS

OBSERVAÇÕES:

REGISTRO FOTOGRÁFICO



Legenda: Foto 1 - Monitoramento da Supressão;

Foto 2 - Atividades de supressão mecanizada no Acesso 04

Coordenadas de referência: Foto 1 - 24L 224861 8819113 Foto 2 - 24L 224958 8819200

PROGRAMA DE GESTÃO DO PATRIMÔNIO ARQUEOLÓGICO - Complexo Eólico Umburanas
Municípios de Sento Sé e Umburanas, Estado da Bahia.
Monitoramento Arqueológico - *CONTROLE DIÁRIO*

Unidade de Monitoramento : UMB_18

Data: 15-08-2018

DESCRIÇÃO DAS ATIVIDADES DESENVOLVIDAS: Monitoramento de supressão mecanizada do Parque UMB_18

EVIDÊNCIAS IDENTIFICADAS

Sítio Arqueológico sim: não: x

Coordenadas:

Ocorrência isolada sim: não: x

Coordenadas:

CONTROLE DE IMAGENS

OBSERVAÇÕES:

REGISTRO FOTOGRÁFICO



Legenda: Fotos 1 e 2 - Supressão mecanizada com escavadeiras - Parque UMB_18

Coordenadas de referência: Foto 1 - 24L 216983 8821412 / Foto 2 -24L 217008 8821358

PROGRAMA DE GESTÃO DO PATRIMÔNIO ARQUEOLÓGICO - Complexo Eólico Umburanas
Municípios de Sento Sé e Umburanas, Estado da Bahia.
Monitoramento Arqueológico - *CONTROLE DIÁRIO*

Unidade de Monitoramento : RMT

Data: 15-08-2018

DESCRIÇÃO DAS ATIVIDADES DESENVOLVIDAS: Escavação com pefuratriz para implantação de poste - RMT_TRECHO 5 (UMB_15)

EVIDÊNCIAS IDENTIFICADAS

Sítio Arqueológico sim: não: x

Coordenadas:

Ocorrência isolada sim: não: x

Coordenadas:

CONTROLE DE IMAGENS

OBSERVAÇÕES:

REGISTRO FOTOGRÁFICO



Legenda: Fotos 1 e 2 - Escavação com pefuratriz para implantação de poste - RMT_TRECHO 5 (UMB_15)

Coordenadas de referência: Foto 1 - 24L 225254 8821642/ Foto 2 - 24L 225775 8821564

PROGRAMA DE GESTÃO DO PATRIMÔNIO ARQUEOLÓGICO - Complexo Eólico Umburanas
Municípios de Sento Sé e Umburanas, Estado da Bahia.
Monitoramento Arqueológico - *CONTROLE DIÁRIO*

Unidade de Monitoramento : UMB_06

Data: 15-08-2018

DESCRIÇÃO DAS ATIVIDADES DESENVOLVIDAS: Monitoramento da continuação da Escavação da Base UMB_06_04

EVIDÊNCIAS IDENTIFICADAS

Sítio Arqueológico sim: não: x

Coordenadas:

Ocorrência isolada sim: não: x

Coordenadas:

CONTROLE DE IMAGENS

OBSERVAÇÕES:

REGISTRO FOTOGRÁFICO



Legenda: Foto 1 - Escavação, com escavadeira, da Base UMB_06_04; Foto 2 - Monitoramento da continuação da escavação

Coordenadas de referência: Foto 1 - 24L 215004 8818264 Foto 2 - 24L 214987 8818253

PROGRAMA DE GESTÃO DO PATRIMÔNIO ARQUEOLÓGICO - Complexo Eólico Umburanas
Municípios de Sento Sé e Umburanas, Estado da Bahia.
Monitoramento Arqueológico - *CONTROLE DIÁRIO*

Unidade de Monitoramento : Acesso

Data: 15-08-2018

DESCRIÇÃO DAS ATIVIDADES DESENVOLVIDAS: Monitoramento de supressão mecanizada no acesso 04

EVIDÊNCIAS IDENTIFICADAS

Sítio Arqueológico sim: não: x

Coordenadas:

Ocorrência isolada sim: não: x

Coordenadas:

CONTROLE DE IMAGENS

OBSERVAÇÕES:

REGISTRO FOTOGRÁFICO



Legenda: Foto 1 - Acesso 04 após atividades de supressão ; Foto 2 - Supressão mecanizada com escavadeira no Acesso 04

Coordenadas de referência: Foto 1 - 24L 224775 8818835 Foto 2 - 24L 224778 8818843

PROGRAMA DE GESTÃO DO PATRIMÔNIO ARQUEOLÓGICO - Complexo Eólico Umburanas
Municípios de Sento Sé e Umburanas, Estado da Bahia.
Monitoramento Arqueológico - *CONTROLE DIÁRIO*

Unidade de Monitoramento : Caixa de Empréstimo 06

Data: 16-08-2018

DESCRIÇÃO DAS ATIVIDADES DESENVOLVIDAS: Monitoramento de supressão mecanizada na Caixa de Empréstimo 06

EVIDÊNCIAS IDENTIFICADAS

Sítio Arqueológico sim: não: x

Coordenadas:

Ocorrência isolada sim: não: x

Coordenadas:

CONTROLE DE IMAGENS

OBSERVAÇÕES:

REGISTRO FOTOGRÁFICO



Legenda: Fotos 1 e 2 - Supressão mecanizada na Caixa de Empréstimo 06

Coordenadas de referência: Foto 1 - 24L 224259 8820137 Foto 2 - 24L 224275 8820107

PROGRAMA DE GESTÃO DO PATRIMÔNIO ARQUEOLÓGICO - Complexo Eólico Umburanas
Municípios de Sento Sé e Umburanas, Estado da Bahia.
Monitoramento Arqueológico - *CONTROLE DIÁRIO*

Unidade de Monitoramento : UMB_18

Data: 16-08-2018

DESCRIÇÃO DAS ATIVIDADES DESENVOLVIDAS: Monitoramento de supressão mecanizada do Parque UMB_18

EVIDÊNCIAS IDENTIFICADAS

Sítio Arqueológico sim: não: x

Coordenadas:

Ocorrência isolada sim: não: x

Coordenadas:

CONTROLE DE IMAGENS

OBSERVAÇÕES:

REGISTRO FOTOGRÁFICO



Legendas: Foto 1 - Supressão mecanizada por escavadeira com esteira;



Foto 02 - Monitoramento da supressão mecanizada do Parque UMB_18

Coordenadas de referência: Foto 1 - 24L 217086 8821006 / Foto 2 -24L 216575 8821219

PROGRAMA DE GESTÃO DO PATRIMÔNIO ARQUEOLÓGICO - Complexo Eólico Umburanas
Municípios de Sento Sé e Umburanas, Estado da Bahia.
Monitoramento Arqueológico - *CONTROLE DIÁRIO*

Unidade de Monitoramento : RMT

Data: 16-08-2018

DESCRIÇÃO DAS ATIVIDADES DESENVOLVIDAS: Escavação com pefuratriz para implantação de poste - RMT_TRECHO 5 (UMB_15)

EVIDÊNCIAS IDENTIFICADAS

Sítio Arqueológico sim: não: x

Coordenadas:

Ocorrência isolada sim: não: x

Coordenadas:

CONTROLE DE IMAGENS

OBSERVAÇÕES:

REGISTRO FOTOGRÁFICO



Legenda: Fotos 1 e 2 - Escavação com pefuratriz para implantação de poste - RMT_TRECHO 5 (UMB_15)

Coordenadas de referência: Foto 1 - 24L 226379 8821467/ Foto 2 - 24L 226480 8821451

PROGRAMA DE GESTÃO DO PATRIMÔNIO ARQUEOLÓGICO - Complexo Eólico Umburanas
Municípios de Sento Sé e Umburanas, Estado da Bahia.
Monitoramento Arqueológico - *CONTROLE DIÁRIO*

Unidade de Monitoramento : UMB_06

Data: 16-08-2018

DESCRIÇÃO DAS ATIVIDADES DESENVOLVIDAS: Monitoramento da Supressão Mecanizada do Acesso 7B UMB_06

EVIDÊNCIAS IDENTIFICADAS

Sítio Arqueológico sim: não: x

Coordenadas:

Ocorrência isolada sim: não: x

Coordenadas:

CONTROLE DE IMAGENS

OBSERVAÇÕES:

REGISTRO FOTOGRÁFICO



Legenda: Foto 1 - Supressão mecanizada por escavadeira com esteira no Acesso 7B;

Foto2 - Monitoramento da Supressão

Coordenadas de referência: Foto 1 - 24L 215066 8818282 Foto 2 -24L 214614 8817940

PROGRAMA DE GESTÃO DO PATRIMÔNIO ARQUEOLÓGICO - Complexo Eólico Umburanas
Municípios de Sento Sé e Umburanas, Estado da Bahia.
Monitoramento Arqueológico - *CONTROLE DIÁRIO*

Unidade de Monitoramento : UMB_18

Data: 17-08-2018

DESCRIÇÃO DAS ATIVIDADES DESENVOLVIDAS: Monitoramento de supressão mecanizada do Parque UMB_18

EVIDÊNCIAS IDENTIFICADAS

Sítio Arqueológico sim: não: x

Coordenadas:

Ocorrência isolada sim: não: x

Coordenadas:

CONTROLE DE IMAGENS

OBSERVAÇÕES:

REGISTRO FOTOGRÁFICO



Legendas: Fotos 1 e 2 - Supressão mecanizada do Parque UMB_18 por escavadeiras com esteiras

Coordenadas de referência: Foto 1 - 24L 216965 8821404 / Foto 2 -24L 216972 8821371

PROGRAMA DE GESTÃO DO PATRIMÔNIO ARQUEOLÓGICO - Complexo Eólico Umburanas
Municípios de Sento Sé e Umburanas, Estado da Bahia.
Monitoramento Arqueológico - *CONTROLE DIÁRIO*

Unidade de Monitoramento : RMT

Data: 17-08-2018

DESCRIÇÃO DAS ATIVIDADES DESENVOLVIDAS: Escavação com pefuratriz para implantação de poste - RMT_TRECHO 2 (ACESSO 7)

EVIDÊNCIAS IDENTIFICADAS

Sítio Arqueológico sim: não: x

Coordenadas:

Ocorrência isolada sim: não: x

Coordenadas:

CONTROLE DE IMAGENS

OBSERVAÇÕES:

REGISTRO FOTOGRÁFICO



Legenda: Foto 1 - Atividades de monitoramento;

Foto 2 - Escavação com pefuratriz para implantação de poste

Coordenadas de referência: Foto 1 - 24L 217853 8819457/ Foto 2 - 24L 217428 8819604

PROGRAMA DE GESTÃO DO PATRIMÔNIO ARQUEOLÓGICO - Complexo Eólico Umburanas
Municípios de Sento Sé e Umburanas, Estado da Bahia.
Monitoramento Arqueológico - *CONTROLE DIÁRIO*

Unidade de Monitoramento : UMB_06

Data: 17-08-2018

DESCRIÇÃO DAS ATIVIDADES DESENVOLVIDAS: Monitoramento da Supressão Mecanizada do UMB_06

EVIDÊNCIAS IDENTIFICADAS

Sítio Arqueológico sim: não: x

Coordenadas:

Ocorrência isolada sim: não: x

Coordenadas:

CONTROLE DE IMAGENS

OBSERVAÇÕES:

REGISTRO FOTOGRÁFICO



Legenda: Fotos 1 e 2 - Monitoramento da Supressão Mecanizada no UMB_06

Coordenadas de referência: Foto 1 - 24L 215032 8818226 Foto 2 - 24L 214999 8818161

PROGRAMA DE GESTÃO DO PATRIMÔNIO ARQUEOLÓGICO - Complexo Eólico Umburanas
Municípios de Sento Sé e Umburanas, Estado da Bahia.
Monitoramento Arqueológico - *CONTROLE DIÁRIO*

Unidade de Monitoramento : Acesso

Data: 17-08-2018

DESCRIÇÃO DAS ATIVIDADES DESENVOLVIDAS: Monitoramento de escavação no Acesso 04

EVIDÊNCIAS IDENTIFICADAS

Sítio Arqueológico sim: não: x

Coordenadas:

Ocorrência isolada sim: não: x

Coordenadas:

CONTROLE DE IMAGENS

OBSERVAÇÕES:

REGISTRO FOTOGRÁFICO



Legenda: Fotos 1 e 2 - Monitoramento da supressão mecanizada no Acesso 04

Coordenadas de referência: Foto 1 - 24L 224248 8820286 Foto 2 - 24L 224250 8820281

PROGRAMA DE GESTÃO DO PATRIMÔNIO ARQUEOLÓGICO - Complexo Eólico Umburanas
Municípios de Sento Sé e Umburanas, Estado da Bahia.
Monitoramento Arqueológico - *CONTROLE DIÁRIO*

Unidade de Monitoramento : UMB_18

Data: 18-08-2018

DESCRIÇÃO DAS ATIVIDADES DESENVOLVIDAS: Monitoramento de supressão mecanizada do Parque UMB_06

EVIDÊNCIAS IDENTIFICADAS

Sítio Arqueológico sim: não: x

Coordenadas:

Ocorrência isolada sim: não: x

Coordenadas:

CONTROLE DE IMAGENS

OBSERVAÇÕES:

REGISTRO FOTOGRÁFICO



Legenda: Fotos 1 e 2 - Supressão mecanizada do Parque UMB_06 por escavadeira com esteira

Coordenadas de referência: Foto 1 - 24L 214674 8817964 / Foto 2 -24L 215015 8819072

PROGRAMA DE GESTÃO DO PATRIMÔNIO ARQUEOLÓGICO - Complexo Eólico Umburanas
Municípios de Sento Sé e Umburanas, Estado da Bahia.
Monitoramento Arqueológico - *CONTROLE DIÁRIO*

Unidade de Monitoramento : RMT

Data: 18-08-2018

DESCRIÇÃO DAS ATIVIDADES DESENVOLVIDAS: Monitoria as atividades de melhoria de acesso - RMT_TRECHO 2 (ACESSO 7)

EVIDÊNCIAS IDENTIFICADAS

Sítio Arqueológico sim: não: x

Coordenadas:

Ocorrência isolada sim: não: x

Coordenadas:

CONTROLE DE IMAGENS

OBSERVAÇÕES:

REGISTRO FOTOGRÁFICO



Legenda: Foto 1 - Melhoria de acesso com uso de retroescavadeira;

Foto 2 - Monitoramento das atividades de melhoria de acesso - RMT_TRECHO 2 (ACESSO 7)

Coordenadas de referência: Foto 1 - 24 L 217057 8819669/ Foto 2 - 24 L 217328 8819620

PROGRAMA DE GESTÃO DO PATRIMÔNIO ARQUEOLÓGICO - Complexo Eólico Umburanas
Municípios de Sento Sé e Umburanas, Estado da Bahia.
Monitoramento Arqueológico - *CONTROLE DIÁRIO*

Unidade de Monitoramento : UMB_06

Data: 20-08-2018

DESCRIÇÃO DAS ATIVIDADES DESENVOLVIDAS: Monitoramento de supressão mecanizada do Parque UMB_06

EVIDÊNCIAS IDENTIFICADAS

Sítio Arqueológico sim: não: x

Coordenadas:

Ocorrência isolada sim: não: x

Coordenadas:

CONTROLE DE IMAGENS

OBSERVAÇÕES:

REGISTRO FOTOGRÁFICO



Legenda: Fotos 1 e 2 - Monitoramento de supressão mecanizada do Parque UMB_06

Coordenadas de referência: Foto 1 - 24L 214678 8817964 / Foto 2 -24L 215001 8819173

PROGRAMA DE GESTÃO DO PATRIMÔNIO ARQUEOLÓGICO - Complexo Eólico Umburanas
Municípios de Sento Sé e Umburanas, Estado da Bahia.
Monitoramento Arqueológico - *CONTROLE DIÁRIO*

Unidade de Monitoramento : UMB_06

Data: 20-08-2018

DESCRIÇÃO DAS ATIVIDADES DESENVOLVIDAS: Monitoramento de escavação de base 06_02

EVIDÊNCIAS IDENTIFICADAS

Sítio Arqueológico sim: não: x

Coordenadas:

Ocorrência isolada sim: não: x

Coordenadas:

CONTROLE DE IMAGENS

OBSERVAÇÕES:

REGISTRO FOTOGRÁFICO



Legenda: Fotos 1 e 2 - Escavação de base 06_03 por escavadeira com esteira

Coordenadas de referência: Foto 1 - 24L 214933 8818500 / Foto 2 -24L 214952 8818532

PROGRAMA DE GESTÃO DO PATRIMÔNIO ARQUEOLÓGICO - Complexo Eólico Umburanas
Municípios de Sento Sé e Umburanas, Estado da Bahia.
Monitoramento Arqueológico - *CONTROLE DIÁRIO*

Unidade de Monitoramento : RMT

Data: 20-08-2018

DESCRIÇÃO DAS ATIVIDADES DESENVOLVIDAS: Escavação com pefuratriz para implantação de poste - RMT_TRECHO 2 (ACESSO 7)

EVIDÊNCIAS IDENTIFICADAS

Sítio Arqueológico sim: não: x

Coordenadas:

Ocorrência isolada sim: não: x

Coordenadas:

CONTROLE DE IMAGENS

OBSERVAÇÕES:

REGISTRO FOTOGRÁFICO



Legendas: Foto 1: Monitoramento das atividades;

Foto 2 - Escavação com pefuratriz para implantação de poste

Coordenadas de referência: Foto 1 - 24L 216611 8819827/ Foto 2 - 24L 216283 8820025

PROGRAMA DE GESTÃO DO PATRIMÔNIO ARQUEOLÓGICO - Complexo Eólico Umburanas
Municípios de Sento Sé e Umburanas, Estado da Bahia.
Monitoramento Arqueológico - *CONTROLE DIÁRIO*

Unidade de Monitoramento : Acesso

Data: 20-08-2018

DESCRIÇÃO DAS ATIVIDADES DESENVOLVIDAS: Monitoramento de supressão mecanizada e escavações no Acesso 04

EVIDÊNCIAS IDENTIFICADAS

Sítio Arqueológico sim: não: x

Coordenadas:

Ocorrência isolada sim: não: x

Coordenadas:

CONTROLE DE IMAGENS

OBSERVAÇÕES:

REGISTRO FOTOGRÁFICO



Legendas: Foto 1 - Supressão mecanizada no Acesso 04;

Foto 2 - Vistoria em blocos rochosos próximo ao Acesso 04

Coordenadas de referência: Foto 1 - 24L 224767 8818846/ Foto 2 - 24L 225443 8819623

PROGRAMA DE GESTÃO DO PATRIMÔNIO ARQUEOLÓGICO - Complexo Eólico Umburanas
Municípios de Sento Sé e Umburanas, Estado da Bahia.
Monitoramento Arqueológico - *CONTROLE DIÁRIO*

Unidade de Monitoramento : UMB_06

Data: 21-08-2018

DESCRIÇÃO DAS ATIVIDADES DESENVOLVIDAS: Monitoramento de supressão mecanizada do Parque UMB_06

EVIDÊNCIAS IDENTIFICADAS

Sítio Arqueológico sim: não: x

Coordenadas:

Ocorrência isolada sim: não: x

Coordenadas:

CONTROLE DE IMAGENS

OBSERVAÇÕES:

REGISTRO FOTOGRÁFICO



Legendas: Fotos 1 e 2 - Monitoramento de supressão mecanizada do Parque UMB_06

Coordenadas de referência: Foto 1 - 24L 214687 8817953 / Foto 2 -24L 215037 8819109

PROGRAMA DE GESTÃO DO PATRIMÔNIO ARQUEOLÓGICO - Complexo Eólico Umburanas
Municípios de Sento Sé e Umburanas, Estado da Bahia.
Monitoramento Arqueológico - *CONTROLE DIÁRIO*

Unidade de Monitoramento : RMT

Data: 21-08-2018

DESCRIÇÃO DAS ATIVIDADES DESENVOLVIDAS: Escavação com pefuratriz para implantação de poste - RMT_TRECHO 2 (UMB_10)

EVIDÊNCIAS IDENTIFICADAS

Sítio Arqueológico sim: não: x

Coordenadas:

Ocorrência isolada sim: não: x

Coordenadas:

CONTROLE DE IMAGENS

OBSERVAÇÕES:

REGISTRO FOTOGRÁFICO



Legenda: Fotos 1 e 2 - Escavação com pefuratriz para implantação de poste - RMT_TRECHO 2 (UMB_10)

Coordenadas de referência: Foto 1 - 24L 215694 8820536/ Foto 2 - 24L 215695 8820534

PROGRAMA DE GESTÃO DO PATRIMÔNIO ARQUEOLÓGICO - Complexo Eólico Umburanas
Municípios de Sento Sé e Umburanas, Estado da Bahia.
Monitoramento Arqueológico - *CONTROLE DIÁRIO*

Unidade de Monitoramento : Acesso

Data: 21-08-2018

DESCRIÇÃO DAS ATIVIDADES DESENVOLVIDAS: Escavações no acesso 04

EVIDÊNCIAS IDENTIFICADAS

Sítio Arqueológico sim: não: x

Coordenadas:

Ocorrência isolada sim: não: x

Coordenadas:

CONTROLE DE IMAGENS

OBSERVAÇÕES:

REGISTRO FOTOGRÁFICO



Legenda: Fotos 1 e 2 - Escavações no Acesso 04

Coordenadas de referência: Foto 1 - 24L 225795 8819935 / Foto 2 - 24L 225793 8819929

PROGRAMA DE GESTÃO DO PATRIMÔNIO ARQUEOLÓGICO - Complexo Eólico Umburanas
Municípios de Sento Sé e Umburanas, Estado da Bahia.
Monitoramento Arqueológico - *CONTROLE DIÁRIO*

Unidade de Monitoramento : UMB_02

Data: 21-08-2018

DESCRIÇÃO DAS ATIVIDADES DESENVOLVIDAS: Escavações da base do UMB_02_02

EVIDÊNCIAS IDENTIFICADAS

Sítio Arqueológico sim: não: x

Coordenadas:

Ocorrência isolada sim: não: x

Coordenadas:

CONTROLE DE IMAGENS

OBSERVAÇÕES:

REGISTRO FOTOGRÁFICO



Legenda: Fotos 1 e 2 - Escavação da base UMB_02_02

Coordenadas de referência: Foto 1 - 24L 225583 8819601/ Foto 2 - 24L 225556 8819539

PROGRAMA DE GESTÃO DO PATRIMÔNIO ARQUEOLÓGICO - Complexo Eólico Umburanas
Municípios de Sento Sé e Umburanas, Estado da Bahia.
Monitoramento Arqueológico - *CONTROLE DIÁRIO*

Unidade de Monitoramento : UMB_06

Data: 22-08-2018

DESCRIÇÃO DAS ATIVIDADES DESENVOLVIDAS: Monitoramento de supressão mecanizada do Parque UMB_06

EVIDÊNCIAS IDENTIFICADAS

Sítio Arqueológico sim: não: x

Coordenadas:

Ocorrência isolada sim: não: x

Coordenadas:

CONTROLE DE IMAGENS

OBSERVAÇÕES:

REGISTRO FOTOGRÁFICO



Legendas: Fotos 1 e 2 - Escavação realizada por escavadeira com esteiras no Parque UMB_06

Coordenadas de referência: Foto 1 - 24L 214889 8818075 / Foto 2 -24L 214829 8818068

PROGRAMA DE GESTÃO DO PATRIMÔNIO ARQUEOLÓGICO - Complexo Eólico Umburanas
Municípios de Sento Sé e Umburanas, Estado da Bahia.
Monitoramento Arqueológico - *CONTROLE DIÁRIO*

Unidade de Monitoramento : RMT

Data: 22-08-2018

DESCRIÇÃO DAS ATIVIDADES DESENVOLVIDAS: Escavação com pefuratriz para implantação de poste - RMT_TRECHO 2 (UMB_05)

EVIDÊNCIAS IDENTIFICADAS

Sítio Arqueológico sim: não: x

Coordenadas:

Ocorrência isolada sim: não: x

Coordenadas:

CONTROLE DE IMAGENS

OBSERVAÇÕES:

REGISTRO FOTOGRÁFICO



Legenda: Fotos 1 e 2 - Escavação com pefuratriz para implantação de poste - RMT_TRECHO 2 (UMB_05)

Coordenadas de referência: Foto 1 - 24L 215129 8819847/ Foto 2 - 24L 215117 8820093

PROGRAMA DE GESTÃO DO PATRIMÔNIO ARQUEOLÓGICO - Complexo Eólico Umburanas
Municípios de Sento Sé e Umburanas, Estado da Bahia.
Monitoramento Arqueológico - *CONTROLE DIÁRIO*

Unidade de Monitoramento : UMB_01

Data: 22-08-2018

DESCRIÇÃO DAS ATIVIDADES DESENVOLVIDAS: Monitoramento de supressão mecanizada das bases UMB_01_01 e UMB_01_03

EVIDÊNCIAS IDENTIFICADAS

Sítio Arqueológico sim: não: x

Coordenadas:

Ocorrência isolada sim: não: x

Coordenadas:

CONTROLE DE IMAGENS

OBSERVAÇÕES:

REGISTRO FOTOGRÁFICO



Legenda: Foto 1 - Supressão mecanizada por retroescavadeira; Foto 2 - Supressão mecanizada por escavadeira com esteiras

Coordenadas de referência: Foto 1 - 24L 224247 8818354 / Foto 2 - 24L 224576 8818624

PROGRAMA DE GESTÃO DO PATRIMÔNIO ARQUEOLÓGICO - Complexo Eólico Umburanas
Municípios de Sento Sé e Umburanas, Estado da Bahia.
Monitoramento Arqueológico - *CONTROLE DIÁRIO*

Unidade de Monitoramento : UMB_06

Data: 23-08-2018

DESCRIÇÃO DAS ATIVIDADES DESENVOLVIDAS: Monitoramento de supressão mecanizada do Parque UMB_06

EVIDÊNCIAS IDENTIFICADAS

Sítio Arqueológico sim: não: x

Coordenadas:

Ocorrência isolada sim: não: x

Coordenadas:

CONTROLE DE IMAGENS

OBSERVAÇÕES:

REGISTRO FOTOGRÁFICO



Legenda: Fotos 1 e 2 - Supressão mecanizada por escavadeiras com esteiras no Parque UMB_06

Coordenadas de referência: Foto 1 - 24L 214814 8818051 / Foto 2 -24L 215060 8819132

PROGRAMA DE GESTÃO DO PATRIMÔNIO ARQUEOLÓGICO - Complexo Eólico Umbranas
Municípios de Sento Sé e Umbranas, Estado da Bahia.
Monitoramento Arqueológico - *CONTROLE DIÁRIO*

Unidade de Monitoramento : RMT

Data: 23-08-2018

DESCRIÇÃO DAS ATIVIDADES DESENVOLVIDAS: Monitoramento das Atividades de Escavação com pefuratriz para implantação de poste - RMT_TRECHO 2 (UMB_10)

EVIDÊNCIAS IDENTIFICADAS

Sítio Arqueológico sim: não: x

Coordenadas:

Ocorrência isolada sim: não: x

Coordenadas:

CONTROLE DE IMAGENS

OBSERVAÇÕES:

REGISTRO FOTOGRÁFICO



Legenda: Foto 1 - Escavação com pefuratriz para implantação de poste;

Foto 2 - Monitoramento das atividades de perfuração

Coordenadas de referência: Foto 1 - 24L 215397 8820382/ Foto 2 - 24L 215686 8820530

PROGRAMA DE GESTÃO DO PATRIMÔNIO ARQUEOLÓGICO - Complexo Eólico Umburanas
Municípios de Sento Sé e Umburanas, Estado da Bahia.
Monitoramento Arqueológico - *CONTROLE DIÁRIO*

Unidade de Monitoramento : Acesso

Data: 23-08-2018

DESCRIÇÃO DAS ATIVIDADES DESENVOLVIDAS: Escavações no Acesso 05

EVIDÊNCIAS IDENTIFICADAS

Sítio Arqueológico sim: não: x

Coordenadas:

Ocorrência isolada sim: não: x

Coordenadas:

CONTROLE DE IMAGENS

OBSERVAÇÕES:

REGISTRO FOTOGRÁFICO



Legenda: Fotos 1 e 2 - Escavações no Acesso 05

Coordenadas de referência: Foto 1 - 24L 224821 8818865 / Foto 2 - 24L 224919 8818910

PROGRAMA DE GESTÃO DO PATRIMÔNIO ARQUEOLÓGICO - Complexo Eólico Umburanas
Municípios de Sento Sé e Umburanas, Estado da Bahia.
Monitoramento Arqueológico - *CONTROLE DIÁRIO*

Unidade de Monitoramento : UMB_01

Data: 23-08-2018

DESCRIÇÃO DAS ATIVIDADES DESENVOLVIDAS: Monitoramento de supressão mecanizada da base UMB_01_02

EVIDÊNCIAS IDENTIFICADAS

Sítio Arqueológico sim: não: x

Coordenadas:

Ocorrência isolada sim: não: x

Coordenadas:

CONTROLE DE IMAGENS

OBSERVAÇÕES:

REGISTRO FOTOGRÁFICO



Legenda: Foto 1 - Escavação da base UMB_01_02;

Foto 2 - Supressão vegetal com trator de esteira

Coordenadas de referência: Foto 1 - 24L 224465 8818491 Foto 2 - 24L 224464 8818480

PROGRAMA DE GESTÃO DO PATRIMÔNIO ARQUEOLÓGICO - Complexo Eólico Umburanas
Municípios de Sento Sé e Umburanas, Estado da Bahia.
Monitoramento Arqueológico - *CONTROLE DIÁRIO*

Unidade de Monitoramento : UMB_06

Data: 24-08-2018

DESCRIÇÃO DAS ATIVIDADES DESENVOLVIDAS: Monitoramento de supressão mecanizada do Parque UMB_06

EVIDÊNCIAS IDENTIFICADAS

Sítio Arqueológico sim: não: x

Coordenadas:

Ocorrência isolada sim: não: x

Coordenadas:

CONTROLE DE IMAGENS

OBSERVAÇÕES:

REGISTRO FOTOGRÁFICO



Legendas: Fotos 1 e 2 - Monitoramento de supressão mecanizada do Parque UMB_06

Coordenadas de referência: Foto 1 - 24L 214981 8818158 / Foto 2 -24L 214845 8819218

PROGRAMA DE GESTÃO DO PATRIMÔNIO ARQUEOLÓGICO - Complexo Eólico Umburanas
Municípios de Sento Sé e Umburanas, Estado da Bahia.
Monitoramento Arqueológico - *CONTROLE DIÁRIO*

Unidade de Monitoramento : RMT

Data: 24-08-2018

DESCRIÇÃO DAS ATIVIDADES DESENVOLVIDAS: Monitoramento as atividades de escavação com pefuratriz para implantação de poste - RMT_TRECHO 4 (UMB_19)

EVIDÊNCIAS IDENTIFICADAS

Sítio Arqueológico sim: não: x

Coordenadas:

Ocorrência isolada sim: não: x

Coordenadas:

CONTROLE DE IMAGENS

OBSERVAÇÕES:

REGISTRO FOTOGRÁFICO



Legenda: Fotos 1 e 2 - Escavação com pefuratriz para implantação de poste - RMT_TRECHO 4 (UMB_19)

Coordenadas de referência: Foto 1 - 24L 226745 8824972/ Foto 2 - 24L 226987 8825430

PROGRAMA DE GESTÃO DO PATRIMÔNIO ARQUEOLÓGICO - Complexo Eólico Umburanas
Municípios de Sento Sé e Umburanas, Estado da Bahia.
Monitoramento Arqueológico - *CONTROLE DIÁRIO*

Unidade de Monitoramento : UMB_06

Data: 25-08-2018

DESCRIÇÃO DAS ATIVIDADES DESENVOLVIDAS: Monitoramento de supressão mecanizada do Parque UMB_06

EVIDÊNCIAS IDENTIFICADAS

Sítio Arqueológico sim: não: x

Coordenadas:

Ocorrência isolada sim: não: x

Coordenadas:

CONTROLE DE IMAGENS

OBSERVAÇÕES:

REGISTRO FOTOGRÁFICO



Legendas: Foto 1 - Monitoramento de supressão mecanizada; Foto 02 - Supressão mecanizada por escavadeira com esteira

Coordenadas de referência: Foto 1 - 24L 214730 8817971 / Foto 2 - 24L 214723 8817965

PROGRAMA DE GESTÃO DO PATRIMÔNIO ARQUEOLÓGICO - Complexo Eólico Umburanas
Municípios de Sento Sé e Umburanas, Estado da Bahia.
Monitoramento Arqueológico - *CONTROLE DIÁRIO*

Unidade de Monitoramento : RMT

Data: 25-08-2018

DESCRIÇÃO DAS ATIVIDADES DESENVOLVIDAS: Monitoramento as atividades de supressão mecanizada - RMT_TRECHO 2 (ACESSO 6)

EVIDÊNCIAS IDENTIFICADAS

Sítio Arqueológico sim: não: x

Coordenadas:

Ocorrência isolada sim: não: x

Coordenadas:

CONTROLE DE IMAGENS

OBSERVAÇÕES:

REGISTRO FOTOGRÁFICO



Legenda: Fotos 1 e 2 - Monitoramento de Supressão mecanizada - RMT_TRECHO 2 (ACESSO 6)

Coordenadas de referência: Foto 1 - 24L 219131 8820356/ Foto 2 - 24L 219090 8820341

PROGRAMA DE GESTÃO DO PATRIMÔNIO ARQUEOLÓGICO - Complexo Eólico Umburanas
Municípios de Sento Sé e Umburanas, Estado da Bahia.
Monitoramento Arqueológico - *CONTROLE DIÁRIO*

Unidade de Monitoramento : UMB_01

Data: 25-08-2018

DESCRIÇÃO DAS ATIVIDADES DESENVOLVIDAS: Monitoramento de supressão mecanizada da base UMB_01_06 e acesso do UMB 1

EVIDÊNCIAS IDENTIFICADAS

Sítio Arqueológico sim: não: x

Coordenadas:

Ocorrência isolada sim: não: x

Coordenadas:

CONTROLE DE IMAGENS

OBSERVAÇÕES:

REGISTRO FOTOGRÁFICO



Legenda: Foto 1 - Supressão mecanizada no acesso ao UMB-01; Foto 2 - Escavação da base do UMB_01_06

Coordenadas de referência: Foto 1 - 24L 224968 8818947 / Foto 2 - 24L 224992 8818969

PROGRAMA DE GESTÃO DO PATRIMÔNIO ARQUEOLÓGICO - Complexo Eólico Umburanas
Municípios de Sento Sé e Umburanas, Estado da Bahia.
Monitoramento Arqueológico - *CONTROLE DIÁRIO*

Unidade de Monitoramento : UMB_06

Data: 27-08-2018

DESCRIÇÃO DAS ATIVIDADES DESENVOLVIDAS: Monitoramento de supressão mecanizada no Parque UMB_06

EVIDÊNCIAS IDENTIFICADAS

Sítio Arqueológico sim: não: x

Coordenadas:

Ocorrência isolada sim: não: x

Coordenadas:

CONTROLE DE IMAGENS

OBSERVAÇÕES:

REGISTRO FOTOGRÁFICO



Legenda: Fotos 1 e 2 - Monitoramento de supressão mecanizada por escavadeira com esteira no Parque UMB_06

Coordenadas de referência: Foto 1 - 24L 214594 8817946 / Foto 2 -24L 214814 8819188

PROGRAMA DE GESTÃO DO PATRIMÔNIO ARQUEOLÓGICO - Complexo Eólico Umburanas
Municípios de Sento Sé e Umburanas, Estado da Bahia.
Monitoramento Arqueológico - *CONTROLE DIÁRIO*

Unidade de Monitoramento : UMB_01

Data: 27-08-2018

DESCRIÇÃO DAS ATIVIDADES DESENVOLVIDAS: Monitoramento de supressão mecanizada do Parque UMB_01

EVIDÊNCIAS IDENTIFICADAS

Sítio Arqueológico sim: não: x

Coordenadas:

Ocorrência isolada sim: não: x

Coordenadas:

CONTROLE DE IMAGENS

OBSERVAÇÕES:

REGISTRO FOTOGRÁFICO



Legenda: Fotos 1 e 2 - Monitoramento de supressão mecanizada do Parque UMB_01

Coordenadas de referência: Foto 1 - 24L 225201 8819091 / Foto 2 - 24L 225127 8819072

PROGRAMA DE GESTÃO DO PATRIMÔNIO ARQUEOLÓGICO - Complexo Eólico Umburanas
Municípios de Sento Sé e Umburanas, Estado da Bahia.
Monitoramento Arqueológico - *CONTROLE DIÁRIO*

Unidade de Monitoramento : RMT

Data: 27-08-2018

DESCRIÇÃO DAS ATIVIDADES DESENVOLVIDAS: Supressão manual - RMT_TRECHO 5 (ACESSO 6)

EVIDÊNCIAS IDENTIFICADAS

Sítio Arqueológico sim: não: x

Coordenadas:

Ocorrência isolada sim: não: x

Coordenadas:

CONTROLE DE IMAGENS

OBSERVAÇÕES:

REGISTRO FOTOGRÁFICO



Legenda: Fotos 1 e 2 - Monitoramento de supressão manual - RMT_TRECHO 5 (ACESSO 6)

Coordenadas de referência: Foto 1 - 24L 224491 8821695/ Foto 2 - 24L 224643 8821705

PROGRAMA DE GESTÃO DO PATRIMÔNIO ARQUEOLÓGICO - Complexo Eólico Umburanas
Municípios de Sento Sé e Umburanas, Estado da Bahia.
Monitoramento Arqueológico - *CONTROLE DIÁRIO*

Unidade de Monitoramento : UMB_06

Data: 28-08-2018

DESCRIÇÃO DAS ATIVIDADES DESENVOLVIDAS: Monitoramento de supressão mecanizada do Parque UMB_06

EVIDÊNCIAS IDENTIFICADAS

Sítio Arqueológico sim: não: x

Coordenadas:

Ocorrência isolada sim: não: x

Coordenadas:

CONTROLE DE IMAGENS

OBSERVAÇÕES:

REGISTRO FOTOGRÁFICO



Legenda: Fotos 1 e 2 - Monitoramento de supressão mecanizada do Parque UMB_06

Coordenadas de referência: Foto 1 - 24L 214469 8817786 / Foto 2 -24L 215059 8819154

PROGRAMA DE GESTÃO DO PATRIMÔNIO ARQUEOLÓGICO - Complexo Eólico Umburanas
Municípios de Sento Sé e Umburanas, Estado da Bahia.
Monitoramento Arqueológico - *CONTROLE DIÁRIO*

Unidade de Monitoramento : RMT

Data: 28-08-2018

DESCRIÇÃO DAS ATIVIDADES DESENVOLVIDAS: Supressão manual e mecanizada - RMT_TRECHO 5 (ACESSO 6)

EVIDÊNCIAS IDENTIFICADAS

Sítio Arqueológico sim: não: x

Coordenadas:

Ocorrência isolada sim: não: x

Coordenadas:

CONTROLE DE IMAGENS

OBSERVAÇÕES:

REGISTRO FOTOGRÁFICO



Legenda: Foto 1 - Supressão manual;

Foto 2 - Monitoramento a supressão mecanizada - RMT_TRECHO 5 (ACESSO 6)

Coordenadas de referência: Foto 1 - 24L 224359 8821670/ Foto 2 - 24L 224670 8821708

PROGRAMA DE GESTÃO DO PATRIMÔNIO ARQUEOLÓGICO - Complexo Eólico Umburanas
Municípios de Sento Sé e Umburanas, Estado da Bahia.
Monitoramento Arqueológico - *CONTROLE DIÁRIO*

Unidade de Monitoramento : UMB_01

Data: 28-08-2018

DESCRIÇÃO DAS ATIVIDADES DESENVOLVIDAS: Monitoramento de supressão mecanizada do Parque UMB_01

EVIDÊNCIAS IDENTIFICADAS

Sítio Arqueológico sim: não: x

Coordenadas:

Ocorrência isolada sim: não: x

Coordenadas:

CONTROLE DE IMAGENS

OBSERVAÇÕES:

REGISTRO FOTOGRÁFICO



Legenda: Fotos 1 e 2 - Monitoramento de supressão mecanizada do Parque UMB_01

Coordenadas de referência: Foto 1 - 24L 225140 8819059 / Foto 2 - 24L 225197 8819083

PROGRAMA DE GESTÃO DO PATRIMÔNIO ARQUEOLÓGICO - Complexo Eólico Umburanas
Municípios de Sento Sé e Umburanas, Estado da Bahia.
Monitoramento Arqueológico - *CONTROLE DIÁRIO*

Unidade de Monitoramento : UMB_06

Data: 29-08-2018

DESCRIÇÃO DAS ATIVIDADES DESENVOLVIDAS: Monitoramento de supressão mecanizada do Parque UMB_06

EVIDÊNCIAS IDENTIFICADAS

Sítio Arqueológico sim: não: x

Coordenadas:

Ocorrência isolada sim: não: x

Coordenadas:

CONTROLE DE IMAGENS

OBSERVAÇÕES:

REGISTRO FOTOGRÁFICO



Legendas: Fotos 1 e 2 - Monitoramento de supressão mecanizada por escavadeira no Parque UMB_06

Coordenadas de referência: Foto 1 - 24L 215007 8818923 / Foto 2 - 24L 215048 8818907

PROGRAMA DE GESTÃO DO PATRIMÔNIO ARQUEOLÓGICO - Complexo Eólico Umburanas
Municípios de Sento Sé e Umburanas, Estado da Bahia.
Monitoramento Arqueológico - *CONTROLE DIÁRIO*

Unidade de Monitoramento : RMT

Data: 29-08-2018

DESCRIÇÃO DAS ATIVIDADES DESENVOLVIDAS: Supressão mecanizada - RMT_TRECHO 5 (ACESSO 6)

EVIDÊNCIAS IDENTIFICADAS

Sítio Arqueológico sim: não: x

Coordenadas:

Ocorrência isolada sim: não: x

Coordenadas:

CONTROLE DE IMAGENS

OBSERVAÇÕES:

REGISTRO FOTOGRÁFICO



Legenda: Foto 1 - Supressão mecanizada com retroescavadeira; Foto 2 - Monitoramento de supressão mecanizada no Acesso 06

Coordenadas de referência: Foto 1 - 24L 224328 8821656/ Foto 2 - 24L 224178 8821642

PROGRAMA DE GESTÃO DO PATRIMÔNIO ARQUEOLÓGICO - Complexo Eólico Umburanas
Municípios de Sento Sé e Umburanas, Estado da Bahia.
Monitoramento Arqueológico - *CONTROLE DIÁRIO*

Unidade de Monitoramento : RMT

Data: 29-08-2018

DESCRIÇÃO DAS ATIVIDADES DESENVOLVIDAS: Vistoria do boqueirão para alteração de traçado da RMT

EVIDÊNCIAS IDENTIFICADAS

Sítio Arqueológico sim: não: x

Coordenadas:

Ocorrência isolada sim: não: x

Coordenadas:

CONTROLE DE IMAGENS

OBSERVAÇÕES:

REGISTRO FOTOGRÁFICO



Legenda: Fotos 1 e 2 - Vistoria de Boqueirão - RMT_TRECHO 5 (ACESSO 6)

Coordenadas de referência: Foto 1 - 24L 220358 8821555/ Foto 2 - 24L 220361 8821522

PROGRAMA DE GESTÃO DO PATRIMÔNIO ARQUEOLÓGICO - Complexo Eólico Umburanas
Municípios de Sento Sé e Umburanas, Estado da Bahia.
Monitoramento Arqueológico - *CONTROLE DIÁRIO*

Unidade de Monitoramento : UMB_06

Data: 30-08-2018

DESCRIÇÃO DAS ATIVIDADES DESENVOLVIDAS: Monitoramento de supressão mecanizada do Parque UMB_06

EVIDÊNCIAS IDENTIFICADAS

Sítio Arqueológico sim: não: x

Coordenadas:

Ocorrência isolada sim: não: x

Coordenadas:

CONTROLE DE IMAGENS

OBSERVAÇÕES:

REGISTRO FOTOGRÁFICO



Legenda: Fotos 1 e 2 - Monitoramento de supressão mecanizada do Parque UMB_06

Coordenadas de referência: Foto 1 - 24L 215042 8818925 / Foto 2 - 24L 215020 8818921

PROGRAMA DE GESTÃO DO PATRIMÔNIO ARQUEOLÓGICO - Complexo Eólico Umburanas
Municípios de Sento Sé e Umburanas, Estado da Bahia.
Monitoramento Arqueológico - *CONTROLE DIÁRIO*

Unidade de Monitoramento : RMT

Data: 30-08-2018

DESCRIÇÃO DAS ATIVIDADES DESENVOLVIDAS: Escavação com pefuratriz para implantação de poste - RMT_TRECHO 5 (ACESSO 6)

EVIDÊNCIAS IDENTIFICADAS

Sítio Arqueológico sim: não: x

Coordenadas:

Ocorrência isolada sim: não: x

Coordenadas:

CONTROLE DE IMAGENS

OBSERVAÇÕES:

REGISTRO FOTOGRÁFICO



Legenda: Fotos 1 e 2 - Escavação com pefuratriz para implantação de poste - RMT_TRECHO 5 (ACESSO 6)

Coordenadas de referência: Foto 1 - 24L 224402 8821666/ Foto 2 - 24L 224746 8821711

PROGRAMA DE GESTÃO DO PATRIMÔNIO ARQUEOLÓGICO - Complexo Eólico Umburanas
Municípios de Sento Sé e Umburanas, Estado da Bahia.
Monitoramento Arqueológico - *CONTROLE DIÁRIO*

Unidade de Monitoramento : UMB_01

Data: 30-08-2018

DESCRIÇÃO DAS ATIVIDADES DESENVOLVIDAS: Monitoramento de supressão mecanizada do Parque UMB_01

EVIDÊNCIAS IDENTIFICADAS

Sítio Arqueológico sim: não: x

Coordenadas:

Ocorrência isolada sim: não: x

Coordenadas:

CONTROLE DE IMAGENS

OBSERVAÇÕES:

REGISTRO FOTOGRÁFICO



Legenda: Fotos 1 e 2 - Monitoramento de supressão mecanizada do Parque UMB_01

Coordenadas de referência: Foto 1 - 24L 225307 8819207 / Foto 2 - 24L 225328 8819219

PROGRAMA DE GESTÃO DO PATRIMÔNIO ARQUEOLÓGICO - Complexo Eólico Umburanas
Municípios de Sento Sé e Umburanas, Estado da Bahia.
Monitoramento Arqueológico - *CONTROLE DIÁRIO*

Unidade de Monitoramento : UMB_06

Data: 31-08-2018

DESCRIÇÃO DAS ATIVIDADES DESENVOLVIDAS: Monitoramento de supressão mecanizada do Parque UMB_06

EVIDÊNCIAS IDENTIFICADAS

Sítio Arqueológico sim: não: x

Coordenadas:

Ocorrência isolada sim: não: x

Coordenadas:

CONTROLE DE IMAGENS

OBSERVAÇÕES:

REGISTRO FOTOGRÁFICO



Legenda: Fotos 1 e 2 - Monitoramento de escavação do Parque UMB_06

Coordenadas de referência: Foto 1 - 24L 214557 8817899 / Foto 2 - 24L 215016 8818957

PROGRAMA DE GESTÃO DO PATRIMÔNIO ARQUEOLÓGICO - Complexo Eólico Umburanas
Municípios de Sento Sé e Umburanas, Estado da Bahia.
Monitoramento Arqueológico - *CONTROLE DIÁRIO*

Unidade de Monitoramento : RMT

Data: 31-08-2018

DESCRIÇÃO DAS ATIVIDADES DESENVOLVIDAS: Supressão manual e mecanizada - RMT_TRECHO 2 (UMB_13)

EVIDÊNCIAS IDENTIFICADAS

Sítio Arqueológico sim: não: x

Coordenadas:

Ocorrência isolada sim: não: x

Coordenadas:

CONTROLE DE IMAGENS

OBSERVAÇÕES:

REGISTRO FOTOGRÁFICO



Legendas: Foto 1 - Supressão manual;

Foto 2 - Monitoramento de supressão mecanizada

Coordenadas de referência: Foto 1 - 24L 220266 8821528/ Foto 2 - 24L 220100 8821513

PROGRAMA DE GESTÃO DO PATRIMÔNIO ARQUEOLÓGICO - Complexo Eólico Umburanas
Municípios de Sento Sé e Umburanas, Estado da Bahia.
Monitoramento Arqueológico - *CONTROLE DIÁRIO*

Unidade de Monitoramento : UMB_01

Data: 31-08-2018

DESCRIÇÃO DAS ATIVIDADES DESENVOLVIDAS: Monitoramento de supressão mecanizada do aerogerador UMB_01_07

EVIDÊNCIAS IDENTIFICADAS

Sítio Arqueológico sim: não: x

Coordenadas:

Ocorrência isolada sim: não: x

Coordenadas:

CONTROLE DE IMAGENS

OBSERVAÇÕES:

REGISTRO FOTOGRÁFICO



Legenda: Fotos 1 e 2 - Supressão mecanizada por retroescavadeira de esteira

Coordenadas de referência: Foto 1 - 24L 225422 8819322 / Foto 2 - 24L 225391 8819281

PROGRAMA DE GESTÃO DO PATRIMÔNIO ARQUEOLÓGICO
Complexo Eólico Umburanas
Municípios de Sento Sé e Umburanas, Estado da Bahia.

FICHA DIÁRIA DE MONITORAMENTO

DATA	01/08/2018
NOME	Monitor 1 - Julimar Quaresma
UNIDADES TRABALHADAS	UM RMT
DESCRIÇÃO DAS ATIVIDADES	Supressão mecanizada - RMT_TRECHO 2 (UMB_13) e Escavação para implantação de poste - RMT_TRECHO 2 (ACESSO 7)
DATA	01/08/2018
NOME	Monitor 3 - Fabrício Costa Ferreira
UNIDADES TRABALHADAS	UMB_06
DESCRIÇÃO DAS ATIVIDADES	Escavação do Acesso da UMB_06
DATA	01/08/2018
NOME	Monitor 4 - Glauco Fabbri
UNIDADES TRABALHADAS	UMB_18
DESCRIÇÃO DAS ATIVIDADES	Monitoramento de supressão mecanizada no Parque UMB_18
DATA	01/08/2018
NOME	Monitor 2 - Murilo Muritiba
UNIDADES TRABALHADAS	-
DESCRIÇÃO DAS ATIVIDADES	Inspeção nos sítios arqueológicos da LT Campo Largo e LT Umburanas
DATA	02/08/2018
NOME	Monitor 1 - Julimar Quaresma
UNIDADES TRABALHADAS	UM RMT
DESCRIÇÃO DAS ATIVIDADES	Escavação para implantação de poste - RMT_TRECHO 5 (UMB_25)
DATA	02/08/2018
NOME	Monitor 3 - Fabrício Costa Ferreira
UNIDADES TRABALHADAS	UM Bota Fora 26
DESCRIÇÃO DAS ATIVIDADES	Supressão Mecanizada da UM Bota 26
DATA	02/08/2018
NOME	Monitor 4 - Glauco Fabbri
UNIDADES TRABALHADAS	UMB_18
DESCRIÇÃO DAS ATIVIDADES	Monitoramento de supressão mecanizada no Parque UMB_18
DATA	02/08/2018
NOME	Monitor 2 - Murilo Muritiba
UNIDADES TRABALHADAS	UMB_02
DESCRIÇÃO DAS ATIVIDADES	Escavação da base UMB 02_05
DATA	03/08/2018
NOME	Monitor 4 - Glauco Fabbri
UNIDADES TRABALHADAS	UMB_18
DESCRIÇÃO DAS ATIVIDADES	Monitoramento de supressão mecanizada no Parque UMB_18
DATA	03/08/2018
NOME	Monitor 1 - Julimar Quaresma
UNIDADES TRABALHADAS	UM RMT
DESCRIÇÃO DAS ATIVIDADES	Supressão mecanizada - RMT_TRECHO 5 (UMB_02)
DATA	03/08/2018
NOME	Monitor 3 - Fabrício Costa Ferreira
UNIDADES TRABALHADAS	UMB_06
DESCRIÇÃO DAS ATIVIDADES	Supressão Mecanizada da UM_UMB_06 Acesso e UM_UMB_06_04
DATA	03/08/2018
NOME	Monitor 2 - Murilo Muritiba
UNIDADES TRABALHADAS	UMB_02
DESCRIÇÃO DAS ATIVIDADES	Escavação da base UMB 02_05
DATA	04/08/2018
NOME	Monitor 1 - Julimar Quaresma
UNIDADES TRABALHADAS	UM RMT
DESCRIÇÃO DAS ATIVIDADES	Escavação para implantação de poste - RMT_TRECHO 2 (UMB_13)
DATA	04/08/2018
NOME	Monitor 3 - Fabrício Costa Ferreira
UNIDADES TRABALHADAS	UMB_06
DESCRIÇÃO DAS ATIVIDADES	Supressão Mecanizada da UM_UMB_06 Acesso
DATA	05/08/2018
NOME	Monitor 1 - Julimar Quaresma / Monitor 2 - Murilo Muritiba / Monitor 3 - Fabrício Costa Ferreira / Monitor 4 - Glauco Fabbri

PROGRAMA DE GESTÃO DO PATRIMÔNIO ARQUEOLÓGICO
Complexo Eólico Umburanas
Municípios de Sento Sé e Umburanas, Estado da Bahia.

FICHA DIÁRIA DE MONITORAMENTO

UNIDADES TRABALHADAS	-
DESCRIÇÃO DAS ATIVIDADES	Domingo
DATA	06/08/2018
NOME	Monitor 1 - Julimar Quaresma
UNIDADES TRABALHADAS	UM RMT
DESCRIÇÃO DAS ATIVIDADES	Supressão mecanizada - RMT_TRECHO 5 (UMB_01)
DATA	06/08/2018
NOME	Monitor 3 - Fabrício Costa Ferreira
UNIDADES TRABALHADAS	UMB_06
DESCRIÇÃO DAS ATIVIDADES	Supressão Mecanizada tanto do Acesso UMB-06 como da Base UMB-06-05
DATA	06/08/2018
NOME	Monitor 2 - Murilo Muritiba
UNIDADES TRABALHADAS	Jazida Fazenda Gruna
DESCRIÇÃO DAS ATIVIDADES	Supressão manual e semi mecanizada
DATA	07/08/2018
NOME	Monitor 1 - Julimar Quaresma
UNIDADES TRABALHADAS	UM RMT
DESCRIÇÃO DAS ATIVIDADES	Supressão com escavadeira - RMT_TRECHO 5 (UMB_01)
DATA	07/08/2018
NOME	Monitor 3 - Fabrício Costa Ferreira
UNIDADES TRABALHADAS	UMB_06
DESCRIÇÃO DAS ATIVIDADES	Supressão Mecanizada tanto do Acesso UMB-06 como da Base UMB-06-03
DATA	07/08/2018
NOME	Monitor 4 - Glauco Fabbri
UNIDADES TRABALHADAS	UMB_18
DESCRIÇÃO DAS ATIVIDADES	Monitoramento de supressão mecanizada no Parque UMB_18
DATA	07/08/2018
NOME	Monitor 2 - Murilo Muritiba
UNIDADES TRABALHADAS	Jazida Fazenda Gruna
DESCRIÇÃO DAS ATIVIDADES	Supressão manual e semi mecanizada
DATA	08/08/2018
NOME	Monitor 1 - Julimar Quaresma
UNIDADES TRABALHADAS	UM RMT
DESCRIÇÃO DAS ATIVIDADES	Supressão com escavadeira e trator esteira - RMT_TRECHO 5 (UMB_01)
DATA	08/08/2018
NOME	Monitor 3 - Fabrício Costa Ferreira
UNIDADES TRABALHADAS	UMB_06
DESCRIÇÃO DAS ATIVIDADES	Supressão Mecanizada tanto do Acesso UMB-06 como da Base UM UMB-06-06
DATA	08/08/2018
NOME	Monitor 2 - Murilo Muritiba
UNIDADES TRABALHADAS	Jazida Fazenda Gruna
DESCRIÇÃO DAS ATIVIDADES	Supressão manual e semi mecanizada
DATA	08/08/2018
NOME	Monitor 4 - Glauco Fabbri
UNIDADES TRABALHADAS	UMB_18
DESCRIÇÃO DAS ATIVIDADES	Monitoramento de supressão mecanizada no Parque UMB_18
DATA	09/08/2018
NOME	Monitor 1 - Julimar Quaresma
UNIDADES TRABALHADAS	UM RMT
DESCRIÇÃO DAS ATIVIDADES	Supressão mecanizada - RMT_TRECHO 5 (UMB_02)
DATA	09/08/2018
NOME	Monitor 3 - Fabrício Costa Ferreira
UNIDADES TRABALHADAS	UMB_06
DESCRIÇÃO DAS ATIVIDADES	Monitoramento do Nivelamento da Base UMB_06_03 e Escavação da Base UMB_06_04
DATA	09/08/2018
NOME	Monitor 4 - Glauco Fabbri

PROGRAMA DE GESTÃO DO PATRIMÔNIO ARQUEOLÓGICO
Complexo Eólico Umburanas
Municípios de Sento Sé e Umburanas, Estado da Bahia.

FICHA DIÁRIA DE MONITORAMENTO

UNIDADES TRABALHADAS	UMB_18
DESCRIÇÃO DAS ATIVIDADES	Monitoramento de supressão mecanizada no Parque UMB_18
DATA	09/08/2018
NOME	Monitor 2 - Murilo Muritiba
UNIDADES TRABALHADAS	Acesso
DESCRIÇÃO DAS ATIVIDADES	Monitoramento de Escavação no acesso 07 B
DATA	10/08/2018
NOME	Monitor 3 - Fabrício Costa Ferreira
UNIDADES TRABALHADAS	UMB_06
DESCRIÇÃO DAS ATIVIDADES	Monitoramento do Nivelamento da Base UMB_06_06
DATA	10/08/2018
NOME	Monitor 4 - Glauco Fabbri
UNIDADES TRABALHADAS	UMB_18
DESCRIÇÃO DAS ATIVIDADES	Monitoramento de supressão mecanizada no Parque UMB_18
DATA	10/08/2018
NOME	Monitor 2 - Murilo Muritiba
UNIDADES TRABALHADAS	Acesso
DESCRIÇÃO DAS ATIVIDADES	Monitoramento de supressão mecanizada no acesso 04
DATA	11/08/2018
NOME	Monitor 1 - Julimar Quaresma / Monitor 2 - Murilo Muritiba / Monitor 3 - Fabrício Costa Ferreira / Monitor 4 - Glauco Fabbri
UNIDADES TRABALHADAS	-
DESCRIÇÃO DAS ATIVIDADES	Sem atividades de campo
DATA	12/08/2018
NOME	Julimar, Glauco, Murilo e Fabricio
UNIDADES TRABALHADAS	-
DESCRIÇÃO DAS ATIVIDADES	Domingo
DATA	13/08/2018
NOME	Monitor 1 - Julimar Quaresma
UNIDADES TRABALHADAS	UM RMT
DESCRIÇÃO DAS ATIVIDADES	Supressão com escavadeira - RMT_TRECHO 5 (UMB_02)
DATA	14/08/2018
NOME	Monitor 3 - Fabrício Costa Ferreira
UNIDADES TRABALHADAS	UMB_06
DESCRIÇÃO DAS ATIVIDADES	Monitoramento da Escavação da Base UMB_06_05
DATA	14/08/2018
NOME	Monitor 4 - Glauco Fabbri
UNIDADES TRABALHADAS	UMB_18
DESCRIÇÃO DAS ATIVIDADES	Monitoramento de supressão mecanizada no Parque UMB_18
DATA	14/08/2018
NOME	Monitor 1 - Julimar Quaresma
UNIDADES TRABALHADAS	UM RMT
DESCRIÇÃO DAS ATIVIDADES	Escavação com pefuratriz para implantação de poste - RMT_TRECHO 5 (UMB_15)
DATA	14/08/2018
NOME	Monitor 2 - Murilo Muritiba
UNIDADES TRABALHADAS	Acesso
DESCRIÇÃO DAS ATIVIDADES	Monitoramento de supressão mecanizada no acesso 04
DATA	15/08/2018
NOME	Monitor 1 - Julimar Quaresma
UNIDADES TRABALHADAS	UM RMT
DESCRIÇÃO DAS ATIVIDADES	Escavação com pefuratriz para implantação de poste - RMT_TRECHO 5 (UMB_15)
DATA	15/08/2018
NOME	Monitor 3 - Fabrício Costa Ferreira
UNIDADES TRABALHADAS	UMB_06
DESCRIÇÃO DAS ATIVIDADES	Monitoramento da continuação da Escavação da Base UMB_06_05
DATA	15/08/2018
NOME	Monitor 4 - Glauco Fabbri
UNIDADES TRABALHADAS	UMB_18

PROGRAMA DE GESTÃO DO PATRIMÔNIO ARQUEOLÓGICO
Complexo Eólico Umburanas
Municípios de Sento Sé e Umburanas, Estado da Bahia.

FICHA DIÁRIA DE MONITORAMENTO

DESCRIÇÃO DAS ATIVIDADES	Monitoramento de supressão mecanizada no Parque UMB_18
DATA	15/08/2018
NOME	Monitor 2 - Murilo Muritiba
UNIDADES TRABALHADAS	Acesso
DESCRIÇÃO DAS ATIVIDADES	Monitoramento de supressão mecanizada no acesso 04
DATA	16/08/2018
NOME	Monitor 1 - Julimar Quaresma
UNIDADES TRABALHADAS	UM RMT
DESCRIÇÃO DAS ATIVIDADES	Escavação com pefuratriz para implantação de poste - RMT_TRECHO 5 (UMB_15)
DATA	16/08/2018
NOME	Monitor 3 - Fabrício Costa Ferreira
UNIDADES TRABALHADAS	UMB_06
DESCRIÇÃO DAS ATIVIDADES	Monitoramento da Supressão Mecanizada do Acesso 7B UMB_06
DATA	16/08/2018
NOME	Monitor 4 - Glauco Fabbri
UNIDADES TRABALHADAS	UMB_18
DESCRIÇÃO DAS ATIVIDADES	Monitoramento de supressão mecanizada no Parque UMB_18
DATA	16/08/2018
NOME	Monitor 2 - Murilo Muritiba
UNIDADES TRABALHADAS	Caixa de Empréstimo 06
DESCRIÇÃO DAS ATIVIDADES	Monitoramento de supressão mecanizada na Caixa de Empréstimo 06
DATA	17/08/2018
NOME	Monitor 1 - Julimar Quaresma
UNIDADES TRABALHADAS	UM RMT
DESCRIÇÃO DAS ATIVIDADES	Escavação com pefuratriz para implantação de poste - RMT_TRECHO 2 (ACESSO 7)
DATA	17/08/2018
NOME	Monitor 3 - Fabrício Costa Ferreira
UNIDADES TRABALHADAS	UMB_06
DESCRIÇÃO DAS ATIVIDADES	Monitoramento da Supressão Mecanizada do Acesso 7B UMB_06
DATA	18/08/2018
NOME	Monitor 4 - Glauco Fabbri
UNIDADES TRABALHADAS	UMB_18
DESCRIÇÃO DAS ATIVIDADES	Monitoramento de supressão mecanizada no Parque UMB_18
DATA	18/08/2018
NOME	Monitor 2 - Murilo Muritiba
UNIDADES TRABALHADAS	Acesso
DESCRIÇÃO DAS ATIVIDADES	Monitoramento de escavação no Acesso 04
DATA	18/08/2018
NOME	Monitor 1 - Julimar Quaresma
UNIDADES TRABALHADAS	UM RMT
DESCRIÇÃO DAS ATIVIDADES	Melhoria de acesso - RMT_TRECHO 2 (ACESSO 7)
DATA	19/08/2018
NOME	Monitor 1 - Julimar Quaresma / Monitor 2 - Murilo Muritiba / Monitor 4 - Glauco Fabbri
UNIDADES TRABALHADAS	-
DESCRIÇÃO DAS ATIVIDADES	Domingo
DATA	20/08/2018
NOME	Monitor 1 - Julimar Quaresma
UNIDADES TRABALHADAS	UM RMT
DESCRIÇÃO DAS ATIVIDADES	Escavação com pefuratriz para implantação de poste - RMT_TRECHO 2 (ACESSO 7)
DATA	20/08/2018
NOME	Monitor 4 - Glauco Fabbri
UNIDADES TRABALHADAS	UMB_06
DESCRIÇÃO DAS ATIVIDADES	Monitoramento de supressão mecanizada no Parque UMB_06 e Escavação de base 06_03
DATA	20/08/2018
NOME	Monitor 2 - Murilo Muritiba

PROGRAMA DE GESTÃO DO PATRIMÔNIO ARQUEOLÓGICO
Complexo Eólico Umburanas
Municípios de Sento Sé e Umburanas, Estado da Bahia.

FICHA DIÁRIA DE MONITORAMENTO

UNIDADES TRABALHADAS	UM Acesso
DESCRIÇÃO DAS ATIVIDADES	Monitoramento de supressão mecanizada e escavações no Acesso 04
DATA	21/08/2018
NOME	Monitor 1 - Julimar Quaresma
UNIDADES TRABALHADAS	UM RMT
DESCRIÇÃO DAS ATIVIDADES	Escavação com pefuratriz para implantação de poste - RMT_TRECHO 2 (UMB_10)
DATA	21/08/2018
NOME	Monitor 4 - Glauco Fabbri
UNIDADES TRABALHADAS	UMB_06
DESCRIÇÃO DAS ATIVIDADES	Monitoramento de supressão mecanizada no Parque UMB_06
DATA	21/08/2018
NOME	Monitor 2 - Murilo Muritiba
UNIDADES TRABALHADAS	UM Acesso e UMB 02
DESCRIÇÃO DAS ATIVIDADES	Monitoramento de escavações no acesso 04 e escavação da base UMB 02_02
DATA	22/08/2018
NOME	Monitor 1 - Julimar Quaresma
UNIDADES TRABALHADAS	UM RMT
DESCRIÇÃO DAS ATIVIDADES	Escavação com pefuratriz para implantação de poste - RMT_TRECHO 2 (UMB_05)
DATA	22/08/2018
NOME	Monitor 4 - Glauco Fabbri
UNIDADES TRABALHADAS	UMB_06
DESCRIÇÃO DAS ATIVIDADES	Monitoramento de supressão mecanizada no Parque UMB_06
DATA	22/08/2018
NOME	Monitor 2 - Murilo Muritiba
UNIDADES TRABALHADAS	UMB 01
DESCRIÇÃO DAS ATIVIDADES	Monitoramento de supressão mecanizada nas bases UMB 01_01 e UMB 01_03
DATA	23/08/2018
NOME	Monitor 1 - Julimar Quaresma
UNIDADES TRABALHADAS	UM RMT
DESCRIÇÃO DAS ATIVIDADES	Escavação com pefuratriz para implantação de poste - RMT_TRECHO 2 (UMB_10)
DATA	23/08/2018
NOME	Monitor 4 - Glauco Fabbri
UNIDADES TRABALHADAS	UMB_06
DESCRIÇÃO DAS ATIVIDADES	Monitoramento de supressão mecanizada no Parque UMB_06
DATA	23/08/2018
NOME	Monitor 2 - Murilo Muritiba
UNIDADES TRABALHADAS	UMB 01 e Acesso
DESCRIÇÃO DAS ATIVIDADES	Monitoramento de supressão mecanizada na base UMB 01_02 e no Acesso 05
DATA	24/08/2018
NOME	Monitor 1 - Julimar Quaresma
UNIDADES TRABALHADAS	UM RMT
DESCRIÇÃO DAS ATIVIDADES	Escavação com pefuratriz para implantação de poste - RMT_TRECHO 4 (UMB_19)
DATA	24/08/2018
NOME	Monitor 4 - Glauco Fabbri
UNIDADES TRABALHADAS	UMB_06
DESCRIÇÃO DAS ATIVIDADES	Monitoramento de supressão mecanizada no Parque UMB_06
DATA	24/08/2018
NOME	Monitor 2 - Murilo Muritiba
UNIDADES TRABALHADAS	UMB_01
DESCRIÇÃO DAS ATIVIDADES	Monitoramento de supressão mecanizada no Parque UMB_01
DATA	25/08/2018
NOME	Monitor 4 - Glauco Fabbri
UNIDADES TRABALHADAS	UMB_06

PROGRAMA DE GESTÃO DO PATRIMÔNIO ARQUEOLÓGICO
Complexo Eólico Umburanas
Municípios de Sento Sé e Umburanas, Estado da Bahia.

FICHA DIÁRIA DE MONITORAMENTO

DESCRIÇÃO DAS ATIVIDADES	Monitoramento de supressão mecanizada no Parque UMB_06
DATA	25/08/2018
NOME	Monitor 1 - Julimar Quaresma
UNIDADES TRABALHADAS	UM RMT
DESCRIÇÃO DAS ATIVIDADES	Supressão mecanizada - RMT_TRECHO 2 (ACESSO 6)
DATA	26/08/2018
NOME	Monitor 1 - Julimar Quaresma / Monitor 2 - Murilo Muritiba / Monitor 4 - Glauco Fabbri
UNIDADES TRABALHADAS	-
DESCRIÇÃO DAS ATIVIDADES	Domingo
DATA	27/08/2018
NOME	Monitor 1 - Julimar Quaresma
UNIDADES TRABALHADAS	UM RMT
DESCRIÇÃO DAS ATIVIDADES	Supressão Manual - RMT_TRECHO 5 (ACESSO 6)
DATA	27/08/2018
NOME	Monitor 4 - Glauco Fabbri
UNIDADES TRABALHADAS	UMB_06
DESCRIÇÃO DAS ATIVIDADES	Monitoramento de supressão mecanizada no Parque UMB_06
DATA	27/08/2018
NOME	Monitor 2 - Murilo Muritiba
UNIDADES TRABALHADAS	UMB_01
DESCRIÇÃO DAS ATIVIDADES	Monitoramento de supressão mecanizada no Parque UMB_01
DATA	28/08/2018
NOME	Monitor 1 - Julimar Quaresma
UNIDADES TRABALHADAS	UM RMT
DESCRIÇÃO DAS ATIVIDADES	Supressão Manual e mecanizada - RMT_TRECHO 5 (ACESSO 6)
DATA	28/08/2018
NOME	Monitor 4 - Glauco Fabbri
UNIDADES TRABALHADAS	UMB_06
DESCRIÇÃO DAS ATIVIDADES	Monitoramento de supressão mecanizada no Parque UMB_06
DATA	28/08/2018
NOME	Monitor 2 - Murilo Muritiba
UNIDADES TRABALHADAS	UMB_01
DESCRIÇÃO DAS ATIVIDADES	Monitoramento de supressão mecanizada no Parque UMB_01
DATA	29/08/2018
NOME	Monitor 1 - Julimar Quaresma
UNIDADES TRABALHADAS	UM RMT
DESCRIÇÃO DAS ATIVIDADES	Supressão mecanizada - RMT_TRECHO 5 (ACESSO 6)
DATA	29/08/2018
NOME	Monitor 4 - Glauco Fabbri
UNIDADES TRABALHADAS	UMB_06
DESCRIÇÃO DAS ATIVIDADES	Monitoramento de supressão mecanizada no Parque UMB_06
DATA	29/08/2018
NOME	Monitor 2 - Murilo Muritiba
UNIDADES TRABALHADAS	RMT
DESCRIÇÃO DAS ATIVIDADES	Vistoria na área do boqueirão na RMT
DATA	30/08/2018
NOME	Monitor 1 - Julimar Quaresma
UNIDADES TRABALHADAS	UM RMT
DESCRIÇÃO DAS ATIVIDADES	Escavação com pefuratriz para implantação de poste - RMT_TRECHO 5 (ACESSO 6)
DATA	30/08/2018
NOME	Monitor 4 - Glauco Fabbri
UNIDADES TRABALHADAS	UMB_06
DESCRIÇÃO DAS ATIVIDADES	Monitoramento de supressão mecanizada no Parque UMB_06
DATA	30/08/2018
NOME	Monitor 2 - Murilo Muritiba
UNIDADES TRABALHADAS	UMB_01
DESCRIÇÃO DAS ATIVIDADES	Monitoramento de supressão mecanizada no Parque UMB_01
DATA	31/08/2018

PROGRAMA DE GESTÃO DO PATRIMÔNIO ARQUEOLÓGICO
Complexo Eólico Umburanas
Municípios de Sento Sé e Umburanas, Estado da Bahia.

FICHA DIÁRIA DE MONITORAMENTO

NOME	Monitor 1 - Julimar Quaresma
UNIDADES TRABALHADAS	UM RMT
DESCRIÇÃO DAS ATIVIDADES	Supressão Manual e mecanizada - RMT_TRECHO 2 (UMB_13)
DATA	31/08/2018
NOME	Monitor 4 - Glauco Fabbri
UNIDADES TRABALHADAS	UMB_06
DESCRIÇÃO DAS ATIVIDADES	Monitoramento de supressão mecanizada no Parque UMB_06
DATA	31/08/2018
NOME	Monitor 2 - Murilo Muritiba
UNIDADES TRABALHADAS	UMB_01
DESCRIÇÃO DAS ATIVIDADES	Monitoramento de supressão mecanizada no Parque UMB_01